

สรุปผลประเมิน
โครงการทัศนศึกษานอกสถานที่ หลักสูตรพุทธศาสตรบัณฑิต
ภาคภาษาอังกฤษ
“กรุงศรีอยุธยา: ดินแดนแห่งอารยธรรมทางพระพุทธศาสนา”
คณะพุทธศาสตร์ มหาวิทยาลัยมหาจุฬาลงกรณราชวิทยาลัย
ภาคการศึกษาที่ ๑ ปีการศึกษา ๒๕๖๕
ประจำปีงบประมาณ ๒๕๖๕



1 September 2022
วันที่ 1 กันยายน 2565

คำนำ

โครงการกิจกรรมเสริมหลักสูตร เป็นการจัดกิจกรรมเสริมหลักสูตรในรูปแบบทัศนศึกษา เพื่อบูรณาการกับการเรียนการสอนของโครงการหลักสูตรพุทธศาสตรบัณฑิต ซึ่งประกอบด้วย สาขาวิชาพระพุทธศาสนา สาขาวิชาศาสนา สาขาวิชาปรัชญา รายวิชาที่เกี่ยวข้อง ได้แก่ พระพุทธศาสนาในโลกปัจจุบัน สัมมนาพระพุทธศาสนา สัมมนาศาสนา สัมมนาปัญหาปรัชญา และสัมมนาภาษาบาลีและสันสกฤต โดยเชิญผู้ทรงคุณวุฒิ และนักวิชาการด้านพระพุทธศาสนา ศาสนาปรัชญาและภาษาบาลีและสันสกฤต ร่วมเสวนา ให้ความรู้กับนิสิต เพื่อเป็นการพัฒนาศักยภาพการเรียนการสอนของคณาจารย์และนิสิต ให้มีประสิทธิภาพยิ่งขึ้นไป อีกทั้งเป็นการเสริมสร้างทักษะด้านการคิดวิเคราะห์ และเพื่อการนำไปประยุกต์ใช้ในชีวิตประจำวัน ซึ่งโครงการกิจกรรมเสริมหลักสูตรสัมมนาวิชาการนี้ เป็นการผลิตและพัฒนาบัณฑิต ซึ่งเชื่อมโยงกับมาตรฐาน สกอ. องค์กรประกอบที่ ๓ (การส่งเสริมและพัฒนานิสิต) ตัวชี้วัด ๓.๒ ระบบและกลไกการส่งเสริมกิจกรรมนิสิต และองค์กรประกอบที่ ๕ ตัวชี้วัดที่ ๕.๑ ระบบและกลไกให้บริการทางวิชาการแก่สังคม

คณะพุทธศาสตร์ มีนโยบายส่งเสริมพัฒนาการเรียนการสอน เพื่อพัฒนาศักยภาพนิสิตเป็นบัณฑิตที่พึงประสงค์ จึงได้มอบหมายให้ภาควิชา เป็นคณะทำงานหลัก ในการจัดกิจกรรมเสริมหลักสูตรทัศนศึกษานอกสถานที่ ทั้งนี้ก็เพื่อให้นิสิตและประชาชนทั่วไปได้เข้าใจในทัศนะของผู้ที่เกี่ยวข้องกับสถานที่ทางพระพุทธศาสนา ภาษา และปรัชญา และการตีความหมายอย่างไรถึงไม่ให้คลาดเคลื่อนหรือบิดเบือนจากความเป็นจริง โดยจัดขึ้น วันที่ 1 กันยายน 2565 เวลา ๐๙.๐๐-๑๖.๓๐ น. ณ จังหวัดพระนครศรีอยุธยา

ดังนั้น เอกสารดังกล่าวนี้ จึงเป็นเอกสารสรุปประมวลกิจกรรมดังกล่าว

คณะผู้ดำเนินงาน

สารบัญ

ลำดับเรื่อง	หน้า
คำนำ	ก
สารบัญ	ข
ตอนที่ ๑ รายละเอียดโครงการ	๑-๖
ตอนที่ ๒ สรุปและประเมินผลโครงการกิจกรรม	๗-๑๖
ตอนที่ ๓ ประมวลภาพกิจกรรมโครงการกิจกรรมและผู้เข้าร่วมกิจกรรม	๑๗-๑๘
ภาคผนวก	
คณะผู้จัดทำเอกสาร	๑๘-๔๑



รหัสโครงการ.....

โครงการพัฒนศึกษานอกสถานที่ หลักสูตรพุทธศาสตรบัณฑิต ภาคภาษาอังกฤษ
“กรุงศรีอยุธยา: ดินแดนแห่งอารยธรรมทางพระพุทธศาสนา”
คณะพุทธศาสตร์ มหาวิทยาลัยมหาจุฬาลงกรณราชวิทยาลัย
ภาคการศึกษาที่ ๑ ปีการศึกษา ๒๕๖๕
ประจำปีงบประมาณ ๒๕๖๕

-----0-----

๑. ชื่อโครงการ โครงการพัฒนศึกษานอกสถานที่ “กรุงศรีอยุธยา: ดินแดนแห่งอารยธรรมทางพระพุทธศาสนา”
๒. ชื่อหน่วยงาน ภาควิชาพระพุทธศาสนา และภาควิชาศาสนาและปรัชญา คณะพุทธศาสตร์
๓. ผู้รับผิดชอบโครงการ โครงการหลักสูตรพุทธศาสตรบัณฑิต ภาคภาษาอังกฤษ
ภาควิชาพระพุทธศาสนา และ ภาควิชาศาสนาและปรัชญา
๔. อาจารย์ที่ปรึกษา

๔.๑ ที่ปรึกษาโครงการ

พระเทพวิษราจารย์, รศ. ดร.	คณบดีคณะพุทธศาสตร์
พระเมธีวราญาณ, ผศ.ดร.	รองคณบดีคณะพุทธศาสตร์
รศ.ดร.ณัฏฐ์ ศรีดี	รองคณบดีคณะพุทธศาสตร์
พระมหาสุขสันต์ สุขขุฒิโน, ผศ.ดร.	หัวหน้าภาควิชาพระพุทธศาสนา
รศ.ดร.กฤต ศรียะอาจ	หัวหน้าภาควิชาศาสนาและปรัชญา
พระมหาบุญเกิด ปญญาปฐุฒิ, ผศ.ดร.	หัวหน้าภาควิชาบาลีและสันสกฤต

๔.๒ อาจารย์ที่ปรึกษากิจกรรมและรับผิดชอบโครงการ

Asst. Prof. Ven. W. Piyaratana, Ph.D.	Director, B.A. in Buddhist Studies
Phramaha Jaroon Kittipaño, Ph.D.	Director, B.A. in Religion and Philosophy

๔.๓ ผู้ดำเนินการและประสานงานโครงการ

นายดวงดี ไอรุสุ	เจ้าหน้าที่ประจำโครงการ
นายธานินท์ เมียส	เจ้าหน้าที่ประสานงานโครงการฯ
หัวหน้าห้อง	นิสิตชั้นปีที่ ๒- ๔ ทุกสาขาวิชา ภาคภาษาอังกฤษ

๕. ลักษณะกิจกรรม

- ด้านวิชาการที่ส่งเสริมคุณลักษณะบัณฑิตที่พึงประสงค์
- ด้านกีฬา หรือการส่งเสริมสุขภาพ

- ด้านบำเพ็ญประโยชน์ หรือรักษาสีงแวดล้อม
- ด้านเสริมสร้างคุณธรรมและจริยธรรม
- ด้านส่งเสริมศิลปะและวัฒนธรรม

เป็นการจัดกิจกรรมเสริมหลักสูตรในรูปแบบที่คณะศึกษานอกสถานที่ เพื่อบูรณาการกับการเรียนการสอนของโครงการหลักสูตรพุทธศาสตรบัณฑิต ภาควิชาภาษาอังกฤษ ซึ่งประกอบด้วย สาขาวิชาพระพุทธศาสนา และสาขาวิชาปรัชญา รายวิชาที่เกี่ยวข้องได้แก่ Buddhist Art, Buddhism and Social Work, Buddhism and Economics, and Political Science in Tipitaka โดยพานิสิตออกไปทัศนศึกษานอกสถานที่ เพื่อให้มนิสิตได้เกิดบูรณาการเรียนรู้ พุทธศิลปะ รวมทั้งอิทธิพลของพระพุทธศาสนาที่มีต่อความเจริญรุ่งเรืองในด้านต่าง ไม่ว่าจะเป็นด้านสังคม เศรษฐกิจ และการเมืองในสมัยอยุธยา เข้ากับการเรียนการสอนในชั้นได้ดียิ่งขึ้น ทั้งจะทำให้การผลิตบัณฑิตของมหาวิทยาลัยมีศักยภาพมากยิ่งขึ้น ซึ่งโครงการทัศนศึกษาดูงานนอกสถานที่ในครั้งนี้ เชื่อมโยงกับมาตรฐาน สกอ. องค์กรประกอบที่ ๓ (การส่งเสริมและพัฒนานิสิต) ตัวชี้วัด ๓.๒ ระบบและกลไกการส่งเสริมกิจกรรมนิสิต และองค์กรประกอบที่ ๕ ตัวชี้วัดที่ ๕.๑ ระบบและกลไกให้บริการทางวิชาการแก่สังคม

๖. ความสอดคล้องกับการพัฒนาด้านวิชาการที่ส่งเสริมคุณลักษณะของบัณฑิตที่พึงประสงค์

- คุณธรรม จริยธรรม
- ทักษะทางปัญญา
- ทักษะความสัมพันธ์ระหว่างบุคคลและความรับผิดชอบ
- ทักษะการวิเคราะห์เชิงตัวเลข การสื่อสารและการใช้เทคโนโลยีสารสนเทศ
- ความรู้

๗. หลักการและเหตุผล

คณะพุทธศาสตร์ได้มีการจัดการเรียนการสอนในระดับปริญญาตรีตามหลักสูตรพุทธศาสตรบัณฑิต ประกอบด้วย ภาควิชาพระพุทธศาสนา มี ๒ สาขาวิชา คือ สาขาวิชาพระพุทธศาสนา (ภาคภาษาไทยและภาคภาษาอังกฤษ) และสาขาวิชาวิปัสสนาภาวนา ภาควิชาศาสนาและปรัชญา สาขาศาสนาและปรัชญา (ภาคภาษาไทยและภาคภาษาอังกฤษ) และ สาขาวิชาบาลีและสันสกฤต มี ๑ สาขาวิชา คือ สาขาวิชาภาษาบาลีสันสกฤต ส่วนการจัดการศึกษาในระดับบัณฑิตศึกษา ซึ่งประกอบด้วยหลักสูตรพุทธศาสตรมหาบัณฑิต และหลักสูตรพุทธศาสตรดุษฎีบัณฑิต มี ๒ สาขาวิชา คือ สาขาวิชาพระไตรปิฎกศึกษา และสาขาวิชาศาสนาเปรียบเทียบ ซึ่งการดำเนินการที่ผ่านมาพบว่า คณะพุทธศาสตร์ได้ผลิตบัณฑิตได้ตามวัตถุประสงค์ของมหาวิทยาลัย พร้อมทั้งมีการวิจัย การบริการวิชาการแก่สังคม รวมทั้งการทำนุบำรุงศิลปวัฒนธรรม อันเป็นรากฐานที่ตงามของสังคมไทย

การเรียนรู้อาจารย์ต่าง ๆ ในสถานการณ์ปัจจุบันไม่ว่าจะเป็นด้านพระพุทธศาสนาและด้านศาสนาและปรัชญา มีความจำเป็นอย่างยิ่งที่จะบูรณาการการเรียนรู้ทั้งในชั้นเรียนและนอกชั้นเรียนเข้าด้วยกันอันจะก่อให้เกิดการพัฒนาศักยภาพผู้เรียนให้มีประสิทธิภาพมากยิ่งขึ้น การเรียนรู้ประวัติศาสตร์ความรุ่งเรืองในอดีตจากสถานที่จริงก็เป็นส่วนสำคัญที่จะส่งเสริมให้มนิสิตได้เกิดความสนใจใคร่รู้มากกว่าการเรียนในชั้นเรียนเพียงอย่างเดียว กรุงศรีอยุธยาเป็นราชธานีเก่าของประเทศไทยได้ทิ้งร่องรอยของความเจริญทางอารยธรรมในด้านต่างๆ ให้ชาวโลกได้ศึกษาเรียนรู้ มากมาย พระพุทธศาสนาก็ถือได้ว่าเป็นอารยธรรมแห่งความเจริญประการหนึ่งที่ควบคู่ไปกับความเจริญรุ่งเรืองของอาณาจักรอยุธยาในด้านต่างๆ ไม่ว่าจะเป็นด้านศิลปะทางพระพุทธศาสนา และอิทธิพลของพระพุทธศาสนาในมิติทาง

สังคม การเมืองการปกครอง และด้านเศรษฐกิจ กิจกรรมทัศนศึกษานอกสถานที่จึงเป็นวิธีหนึ่งขององค์ประกอบแห่งการเรียนรู้ที่สำคัญประการหนึ่งของนิสิตของมหาวิทยาลัยมหาจุฬาลงกรณราชวิทยาลัย จากอดีตจนถึงปัจจุบัน

ดังนั้น ภาควิชาพระพุทธศาสนา และภาควิชาศาสนาและปรัชญา คณะพุทธศาสตร์ ได้จัดโครงการทัศนศึกษานอกสถานที่ในรายวิชาที่เกี่ยวข้องกับการเรียนการสอน ประจำปีการศึกษา ๑/๒๕๖๕ ในหัวข้อ “**กรุงศรีอยุธยา: ดินแดนแห่งอารยธรรมทางพระพุทธศาสนา**” โดยนำนิสิตออกไปทัศนศึกษาโบราณสถานในจังหวัดพระนครศรีอยุธยา เพื่อให้นิสิตได้บูรณาการการเรียนรู้เกี่ยวกับความรุ่งเรืองของพระพุทธศาสนาในมิติต่างๆ ไม่ว่าจะเป็น ด้านศิลปะ สังคม เศรษฐกิจ และการเมืองการปกครอง ซึ่งจะทำให้ผู้เข้าร่วมกิจกรรมได้เสริมสร้างศักยภาพการเรียนรู้ทั้งในชั้นเรียนและนอกชั้นเรียนเข้าด้วยกัน โดยลักษณะกิจกรรมเป็นกิจกรรมทัศนศึกษาที่ เพื่อให้นิสิตได้มีส่วนร่วมในการดำเนินกิจกรรมของคณะและมหาวิทยาลัย ซึ่งเป็นส่วนหนึ่งของการเรียนการสอน รวมถึงการแลกเปลี่ยนเรียนรู้ระหว่างวิทยากร คณาจารย์กับนิสิต และนิสิตด้วยกันเอง เพื่อพัฒนาศักยภาพในการศึกษาของนิสิตต่อไป

๘. วัตถุประสงค์

๘.๑ เพื่อให้นิสิตได้รับประสบการณ์เชิงประจักษ์ ในการเรียนรู้ประวัติศาสตร์พระพุทธศาสนาจากสถานที่จริง

๘.๒ เพื่อส่งเสริมให้นิสิตเกิดทักษะด้านความคิดวิเคราะห์ การตีความหลักธรรมทางศาสนาของสังคมไทยในอดีตผ่านศิลปะทางโบราณสถาน

๘.๓ เพื่อส่งเสริมให้นิสิตได้เรียนรู้ความเจริญรุ่งเรืองของสังคมในอดีตที่เกิดจากจริยธรรมทางศาสนา เพื่อคัดสรรคัมภีร์ประยุทธ์เป็นแนวทางในการใช้ชีวิตจริง

๙. เป้าหมายของโครงการ

๙.๑. เป้าหมายเชิงคุณภาพ

- วิทยากรบรรยาย อภิปราย ให้แก่นิสิตผู้เข้าร่วมโครงการ
- นิสิตถามตอบ แสดงความคิดเห็นเกี่ยวกับเนื้อหาด้านพุทธศิลป์ มิติทางสังคม การเมือง เศรษฐกิจ ที่มีอิทธิพลต่อความเจริญรุ่งเรืองของกรุงศรีอยุธยา
- นิสิตพัฒนาทักษะเพื่อการแลกเปลี่ยนเรียนรู้กับวิทยากรและนิสิตด้วยกันเอง

๙.๒. เป้าหมายเชิงปริมาณ :

๑) จำนวนผู้เข้าร่วมโครงการ	จำนวนทั้งสิ้น	๗๐	รูป/คน ประกอบด้วย
- นิสิต	จำนวน	๖๐	รูป/คน
- อาจารย์/บุคลากร	จำนวน	๑๐	รูป/คน

๒) ระยะเวลาการจัดกิจกรรม

- วันพฤหัสบดีที่ ๑ เดือน กันยายน พ.ศ. ๒๕๖๕ เวลา ๐๙.๓๐ น. เป็นต้นไป

๓) สถานที่จัดกิจกรรม

- โบราณสถาน จังหวัดพระนครศรีอยุธยา ๓ แห่ง
- วัดใหญ่ชัยมงคล
- วัดมหาธาตุ
- วัดพระศรีสรรเพชญ์

๑๐. งบประมาณดำเนินการ งบประมาณดำเนินการทั้งสิ้นเป็นเงิน ๓๐,๐๐๐ บาท

จาก งบประมาณแผ่นดิน

รายได้มหาวิทยาลัย

อื่นๆ (โปรดระบุ)

ประกอบด้วยรายละเอียดดังต่อไปนี้

๑๐.๑ ค่าตอบแทน

- ค่าตอบแทนวิทยา (๒* ๑,๐๐๐) 2,000 บาท
- ค่าตอบแทนวิทยากรบรรณ (2*500) 1,000 บาท
- ค่าตอบแทนพนักงานขับรถปัสมาวิทยาลัย (2*500) 1,000 บาท

รวมค่าตอบแทน จำนวน 4,๐๐๐ บาท

๑๐.๒ ค่าใช้สอย

- ค่าน้ำมันและเชื้อเพลิง (2*2000) 4,000 บาท
- ค่าออกแบบป้ายประชาสัมพันธ์ 1,000 บาท
- ค่าอาหารและเครื่องดื่ม 20,000 บาท
- ค่าอื่น ๆ 1,000 บาท

รวมค่าใช้สอย จำนวน ๒๖,000 บาท

รวมเป็นเงินทั้งสิ้น ๓๐,000 บาท (สามหมื่นบาทถ้วน)

๑๑. ขั้นตอนและแผนการดำเนินงาน (PDCA)

ที่	การดำเนินงาน	ระยะเวลาการดำเนินการ		
		ส.ค.	ก.ย.	ต.ค.
๑	ขั้นวางแผนงาน (P)			
	๑. ขออนุมัติโครงการ ๒. เสนอแต่งตั้งคณะกรรมการบริหารโครงการ	→		
๒	ขั้นดำเนินการ (D)			
		→		

	๑. แต่งตั้งคณะกรรมการบริหารโครงการ ๒. ประชุมการดำเนินโครงการ			
๓	ขั้นสรุปและประเมินผล (C) ๑. ดำเนินการตามโครงการ ๒. สรุปผลประเมินโครงการ			→
๔	ขั้นปรับปรุงตามผลการประเมิน (A) ๑. ประเมินผล/สรุปผลการดำเนินงาน ๒. นำผลผลการดำเนินงานไปปรับปรุงเพื่อพัฒนาครั้งต่อไป			→

๑๒. ตัวชี้วัดความสำเร็จโครงการ (KPI)

๑๒.๑ ผลผลิต (Output)

๑. นิสิตได้เพิ่มพูนความรู้ แลกเปลี่ยนเรียนรู้และประสบการณ์จากวิทยากรในโครงการกิจกรรมเสริมหลักสูตรที่คณะศึกษาดูงานนอกสถานที่

๒. นิสิตได้แลกเปลี่ยนเรียนรู้วิชาการ และมีประสบการณ์ในการจัดกิจกรรมและได้เสริมทักษะในการคิดวินิจฉัยปัญหาวิชาการที่เกี่ยวข้องกับหลักพุทธธรรม ศาสนา และปรัชญา อย่างมีเหตุผลและมีประสิทธิภาพ

๒. นิสิตได้พัฒนาทักษะเพื่อการแลกเปลี่ยนเรียนรู้และสร้างบรรยากาศของการทำความเข้าใจในรายวิชาที่เรียนได้แน่นยิ่งขึ้น

๑๒.๒ ผลลัพธ์ (Outcome)

๑. นิสิตได้พัฒนาทักษะอย่างต่อเนื่องอย่างมีคุณภาพ มีโอกาสได้ซักถามความคิดเห็นจากวิทยากรคณาจารย์ อีกทั้งได้ทำกิจกรรมร่วมกันอย่างใกล้ชิดเกิดกระบวนการสังเคราะห์ความคิดต่อกลือองค์ความรู้ซึ่งสามารถนำไปขยายผลในการสร้างแรงจูงใจใฝ่สัมฤทธิ์มากยิ่งขึ้น

๒. เกิดรูปแบบและกระบวนการส่งเสริมโอกาสแลกเปลี่ยนเรียนรู้ จนเกิดแรงจูงใจใฝ่สัมฤทธิ์แก่นิสิตในด้านการศึกษาค้นคว้า เป็นรูปธรรมยิ่งขึ้นและเป็นตัวอย่างแก่นิสิตรุ่นต่อไป

๓. เกิดกระบวนการพัฒนารูปแบบส่งเสริมกระบวนการเรียนการสอน ให้เป็นไปตามเกณฑ์และมาตรฐานการศึกษาในลักษณะความสัมพันธ์แบบ (IPOI) หรือปัจจัยนำเข้า กระบวนการผลิตบัณฑิต ผลผลิตบัณฑิต (จำนวนและคุณภาพ) และผลสะท้อนกลับ

๔. คณาจารย์ ได้มีประสบการณ์เพิ่มขึ้นและนำองค์ความรู้มาปรับประยุกต์ในการออกแบบการเรียนการสอนและการวิจัยต่อไป

๑๓. ประโยชน์ที่คาดว่าจะได้รับ

๘.๑ นิสิตได้รับประสบการณ์เชิงประจักษ์ ในการเรียนรู้ประวัติศาสตร์พระพุทธศาสนาจากสถานที่จริง

๘.๒ นิสิตได้รับการส่งเสริมให้เกิดทักษะด้านความคิดวิเคราะห์ การตีความหลักธรรมทางศาสนาของสังคมไทยในอดีตผ่านศิลปะทางโบราณสถาน

๘.๓ นิสิตได้รับการส่งเสริมด้านการเรียนรู้ความเจริญรุ่งเรืองของสังคมในอดีตที่เกิดจากจริยธรรมทางศาสนา เพื่อตัดสรรค์ประยุกต์เป็นแนวทางในการใช้ในชีวิตจริง

๑๔. วิธีการประเมินผลโครงการ

๑. ประเมินความคาดหวังก่อนเริ่มดำเนินการโครงการ
๒. ประเมินความพึงพอใจจากการเข้าร่วมกิจกรรมในโครงการ

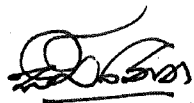

(Asst. Prof. Ven. W. Piyaratana, Ph.D.)
ผู้อำนวยการโครงการหลักสูตรพุทธศาสตรบัณฑิต
สาขาวิชาพระพุทธศาสนา (ภาคภาษาอังกฤษ)
ผู้เสนอโครงการ

...../...../.....

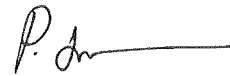

(พระมหาจรรยา กิตติปัญญา, ดร.)
ผู้อำนวยการโครงการหลักสูตรพุทธศาสตรบัณฑิต
สาขาวิชาศาสนาและปรัชญา (ภาคภาษาอังกฤษ)
ผู้เสนอโครงการ

...../...../.....



(พระมหาสุขสันต์ สุขวฒโน.ผศ.ดร.)
หัวหน้าภาควิชาพระพุทธศาสนา
ผู้เห็นชอบโครงการ

...../...../.....

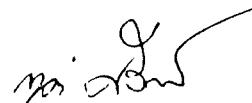

(รศ.ดร.กฤต ศรียะอาจ)
หัวหน้าภาควิชาศาสนาและปรัชญา
ผู้เห็นชอบโครงการ

...../...../.....



(พระครูปลัดสมเกียรติ กิตติญาณ)
เลขานุการสำนักงานคณบดี คณะพุทธศาสตร์
ผู้ตรวจสอบโครงการ

...../...../.....

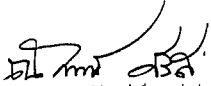

(รศ.ดร.ณัฏธีร์ ศรีดี)

รองคณบดีฝ่ายวิชาการ คณะพุทธศาสตร์
ผู้เห็นชอบโครงการ
...../...../.....

(พระเมธีวราญาณ, ผศ.ดร.)

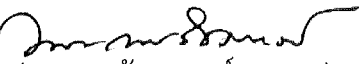
รองคณบดีฝ่ายบริหาร คณะพุทธศาสตร์
ผู้เห็นชอบโครงการ
...../...../.....

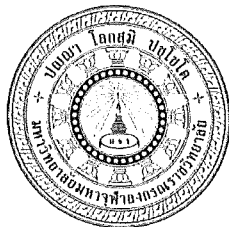
(พระเทพวัชรจารย์, รศ.ดร.)
คณบดีคณะพุทธศาสตร์
ผู้อนุมัติโครงการ
...../...../.....



Schedule:

The Program of Visual Education on
“Ayutthaya: The Land of Civilization of Buddhism”
Bachelor of Art (English Program)
Faculty of Buddhism, Mahachulalongkornrajavidyalaya University
1 September 2022

1 September 2022

- 09.00 Lecturers, officers and students come in front of faculty of Buddhism
- 09.30 University buses leave for Phra Nakhon Si Ayutthaya Province
- 10.20 Lecturers, officers and students arrive at Wat Yai Chaimongkhon, and start visual education with two guest speakers from Ayttthaya archaeological site
- 11.20 Lunch Break
- 12.20 Continue visual education at Wat Mahathat with two guest speakers from Ayttthaya archaeological site
- 13.30 Continue visual education at Wat Phra Si Sanphet with two guest speakers from Ayttthaya archaeological site
- 14.30 University buses come back to MCU
- 15.20 Lecturers, officers and students Arrive in MCU

Remarks: This program might be changed properly.
All students must join this program together.

รายงานสรุปผลการประเมิน
โครงการทัศนศึกษาออกสถานที่ หลักสูตรพุทธศาสตร์บัณฑิต ภาคภาษาอังกฤษ
“กรุงศรีอยุธยา: ดินแดนแห่งอารยธรรมทางพระพุทธศาสนา”
คณะพุทธศาสตร์ มหาวิทยาลัยมหาจุฬาลงกรณราชวิทยาลัย
ภาคการศึกษาที่ ๑ ปีการศึกษา ๒๕๖๕
ประจำปีงบประมาณ ๒๕๖๕

วัตถุประสงค์ของการประเมิน

- เพื่อต้องการทราบความพึงพอใจของผู้เข้าร่วมโครงการทัศนศึกษาออกสถานที่ว่ามีการบริหารจัดการ และดำเนินการ ในแต่ละด้านว่าเป็นอย่างไร
- เพื่อต้องการทราบความพึงพอใจในลักษณะของการจัดโครงการว่าสามารถให้ประโยชน์บรรลุตามเป้าหมายที่กำหนดไว้ตามวัตถุประสงค์ของโครงการหรือไม่
- เพื่อต้องการทราบความพึงพอใจในด้านอื่นๆ ในระหว่างจัดโครงการว่าเป็นที่น่าพอใจต่อผู้เข้าร่วมโครงการหรือไม่
- เพื่อต้องการทราบผลการดำเนินงานโครงการครั้งนี้ว่ามีอุปสรรคและแนวทางที่แก้ไขได้อย่างไรในครั้งคราวต่อไป เพื่อให้โครงการได้เกิดประโยชน์สูงสุดต่อผู้เข้าร่วมกิจกรรม

ขอบเขตของการประเมิน

- ประชากรของการประเมินแบ่งเป็นกลุ่มดังนี้
 - กลุ่มเป้าหมายที่ 1 นิสิตนิสิตคณะพุทธศาสตร์ จำนวน 60 รูป/คน
 - กลุ่มเป้าหมายที่ 2 ผู้บริหารคณาจารย์และเจ้าหน้าที่ผู้ดำเนินโครงการ จำนวน ๑๐ รูป/คนรวม จำนวน 70 รูป/คน

ผลที่คาดว่าจะได้รับ

- คณะพุทธศาสตร์ มีข้อมูลที่สามารถใช้เป็นแนวทางในการดำเนินการจัดโครงการทัศนศึกษาออกสถานที่ได้ผลคาดหวังตรงตามวัตถุประสงค์สูงสุด
- คณะพุทธศาสตร์ ได้ข้อเสนอแนะในการทำไปปรับปรุงแก้ไขพัฒนาโครงการให้ดีขึ้นได้ต่อไป

วิธีดำเนินการ

ในการติดตามและประเมินผลการดำเนินงาน

- สร้างเครื่องมือที่ใช้ในการประเมิน เครื่องมือที่ใช้ในการประเมินผลครั้งนี้เป็นแบบสอบถาม 3 ตอน คือ
 - ตอนที่ 1 ข้อมูลสังกัดหรือสถานะของผู้ตอบแบบสอบถาม
 - ตอนที่ 2 ข้อมูลความคิดเห็นเกี่ยวกับการดำเนินกิจกรรม
 - ตอนที่ 3 ข้อเสนอแนะ

2. วิเคราะห์และแปลผลข้อมูล ในการวิเคราะห์และแปลผลข้อมูลดำเนินการดังนี้
 - ตอนที่ 1 ข้อมูลจำนวนสังกัดของผู้ตอบแบบสอบถามที่เข้าร่วมกิจกรรม
 - ตอนที่ 2 ข้อมูลความคิดเห็นเกี่ยวกับกิจกรรม โดยใช้ค่าเฉลี่ย \bar{X} และ SD
 - ตอนที่ 3 สรุปข้อเสนอแนะโดยใช้ความถี่ (f)

3. การแปลผลข้อมูล

ในการแปลความหมายของข้อมูล แปลผลจากค่าเฉลี่ยเลขคณิตจากโปรแกรม SPSS และ Excel โดยใช้หลักเกณฑ์ดังนี้

คะแนน	หมายถึง
1.00 – 1.50	น้อยมาก (1 = Very Poor)
1.51 – 2.50	น้อย (2 = Poor)
2.51 – 3.50	ปานกลาง (3 = Moderate)
3.51 – 4.50	ดี (4 = Good)
4.51 – 5.00	ดีมาก (5 = Very Good)

ลักษณะการให้คะแนนความพึงพอใจในแบบประเมิน

คะแนน 1	=	น้อยมาก
คะแนน 2	=	น้อย
คะแนน 3	=	ปานกลาง
คะแนน 4	=	ดี
คะแนน 5	=	ดีมาก

ส่วนที่ 1 ข้อมูลทั่วไป

ตารางที่ 1 จำนวนร้อยละของผู้เข้าร่วมโครงการ ด้านสถานะ

Status				
Valid	Frequency	Percent	Valid Percent	Cumulative Percent
Monk	63	90.0	90.0	90.0
Novice	4	5.7	5.7	95.7
Lay	3	4.3	4.3	100.0
Total	70	100.0	100.0	

เป้าประสงค์ของโครงการ มีจำนวน ๗๐ รูป/คน

เข้าร่วมโครงการ จำนวน ๗๐ รูป/คน = บรรลุเป้าหมาย

ตารางที่ ๒ จำนวนร้อยละของผู้เข้าร่วมโครงการ ด้านเพศ

Gender

Valid	Frequency	Percent	Valid Percent	Cumulative Percent
Male	63	90.0	90.0	90.0
Female	7	10.0	10.0	100.0
Total	70	100.0	100.0	

ตารางที่ ๓ จำนวนร้อยละของผู้เข้าร่วมโครงการ ด้านตำแหน่ง

Position

Valid	Frequency	Percent	Valid Percent	Cumulative Percent
Executive	1	1.4	1.4	1.4
Lecturer	2	2.9	2.9	4.3
Staff	2	2.9	2.9	7.1
Student	65	92.9	92.9	100.0
Total	70	100.0	100.0	

ตารางที่ ๔ จำนวนร้อยละของผู้เข้าร่วมโครงการ ด้านชั้นปีที่ศึกษา

Student				
Valid	Frequency	Percent	Valid Percent	Cumulative Percent
First Year	29	41.4	41.4	41.4
Second Year	5	7.1	7.1	48.6
Third Year	15	21.4	21.4	70.0
Forth Year	16	22.9	22.9	92.9
Other	5	7.1	7.1	100.0
Total	70	100.0	100.0	

ตารางที่ ๕ จำนวนร้อยละของผู้เข้าร่วมโครงการ ด้านสาขาวิชา

Majoring				
Valid	Frequency	Percent	Valid Percent	Cumulative Percent
Buddhism	52	74.3	74.3	74.3
Philosophy	7	10.0	10.0	84.3
Religion and Philosophy	11	15.7	15.7	100.0
Total	70	100.0	100.0	

ข้อมูลเกี่ยวกับวัดระดับความพึงพอใจของผู้เข้าร่วมโครงการ

เครื่องหมายใช้ในการวิเคราะห์

\bar{X} เท่ากับ ค่าเฉลี่ยมาตรฐาน

S.D. เท่ากับ ค่าเบี่ยงเบนมาตรฐาน

เกณฑ์ในการวิเคราะห์คะแนน ดังต่อไปนี้

ดีมาก ได้ค่าเฉลี่ยเท่ากับ ๔.๕๑-๕.๐๐

ดี ได้ค่าเฉลี่ยเท่ากับ ๓.๕๑-๔.๕๐

ปานกลาง	ได้ค่าเฉลี่ยเท่ากับ	๒.๕๑-๓.๕๐
ไม่ค่อยดี	ได้ค่าเฉลี่ยเท่ากับ	๑.๕๑-๒.๕๐
ปรับปรุง	ได้ค่าเฉลี่ยเท่ากับ	๑.๐๐-๑.๕๐

แบบสรุปผลประเมินความพึงพอใจ
การประเมิน มีจำนวน 12 ข้อ และสรุปคะแนนประเมินได้ ดังนี้

ความพึงพอใจในด้านต่าง ๆ	ค่าเฉลี่ย (\bar{X})	ส่วน เบี่ยงเบน มาตรฐาน (S.D.)	ระดับ ที่ได้
<i>Satisfaction with the Process of Activity</i>			
1. Arrangement. Information, Connection.	4.30	0.77	
2. The appropriated place for activity's arrangement.	4.37	0.75	
3. The time management in period of activity.	4.36	0.68	
<i>Satisfaction to Staff and Speaker</i>			
4. The Ability of Moderator Ceremony (MC)	4.40	0.62	
5. The coordination and maintenance activity of lecturer and staff.	4.33	0.70	
6. The teamwork unity of lecturers and staff.	4.34	0.66	
<i>Satisfaction with the Facilities</i>			
7. The staffs are attention and be facilitate informally.	4.21	0.68	
8. Drinking water, beverages are enough and appropriate to activity.	4.36	0.74	
9. Communication with lecturers and staff	4.16	0.58	
<i>Satisfaction to Quality of Activity</i>			
10. To provide students be able to gain the empirical experience of learning the history of Buddhism from the real place	4.39	0.71	
11. To promote students' critical thinking skills and interpretation of the Buddhist principles in the past Thai society through ancient arts	4.33	0.90	
12. To promote students having learned the prosperity of	4.36	0.64	

society in the past that occurred from religious ethics and
to apply it to the real way of life

\bar{X}	Minimum	Maximum	Range
4.33	4.16	4.40	0.24

ค่าเฉลี่ยรวม : ได้คะแนน 4.33 ซึ่งแปลผลคะแนนความพึงพอใจได้ระดับ = ดี
ผลประเมินความพึงพอใจของผู้เข้าร่วมกิจกรรมตามเป้าหมาย 3.51
ผลประเมินความพึงพอใจของผู้เข้าร่วมกิจกรรมจากแบบสอบถาม 4.33
= บรรลุเป้าหมาย

ข้อเสนอแนะ

- ๑) ควรมีการส่งเสริมให้จัดกิจกรรมทัศนศึกษาในลักษณะค้างคืนบ้าง
- ๒) มีเวลาในการศึกษาแต่ละสถานที่น้อยเกินไป
- ๓) วิทยากรบรรยายได้ดีมาก แต่ควรมีคู่มือให้นิสิตได้ศึกษาประกอบ

การแสดงผลละเอียดข้อมูลด้วยแผนภาพ
 แผนผังแสดงอัตราความพึงพอใจแต่ละข้อปัจจัยด้วยกราฟบาร์ต่างระดับ
 ของปัจจัยจำนวน 12 ข้อในแนวนอน อัตราคะแนนในแนวตั้ง

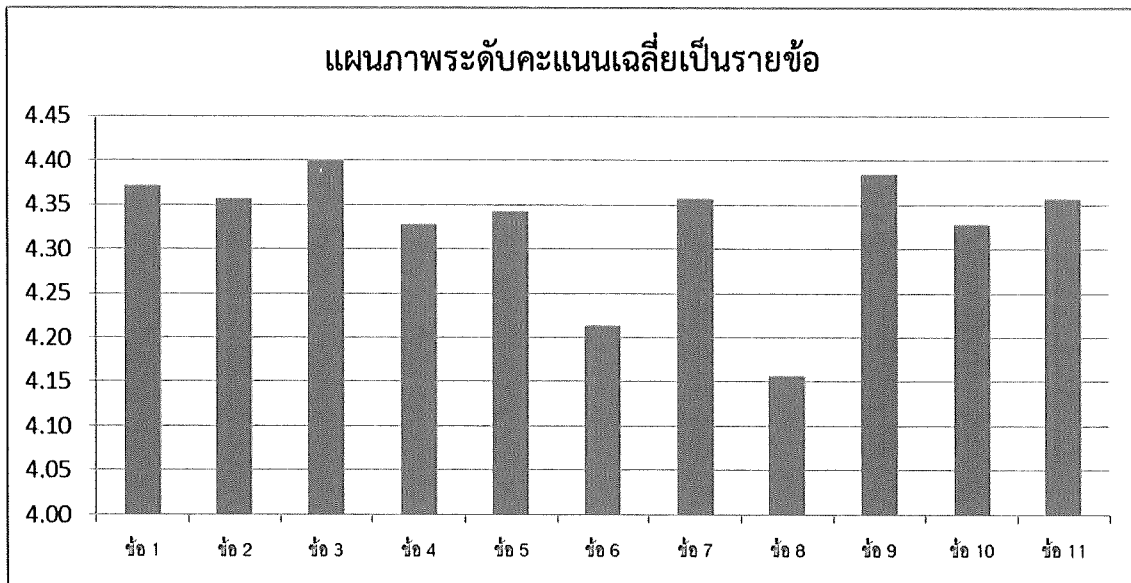

จากตารางแผนภาพ พบว่า ผู้เข้าร่วมโครงการทัศนศึกษานอกสถานที่ ปีการศึกษา 2565 ให้คะแนนความพึงพอใจในข้อที่ 2 มากที่สุด โดยได้ค่าเฉลี่ย 4.37 แปลผลได้ระดับดี ส่วนหัวข้อการประเมินที่ได้คะแนนความพึงพอใจน้อยที่สุดได้แก่ ข้อที่ 9 ได้ค่าเฉลี่ย 4.16 แปลผลได้ระดับดี

ภาคแสดงผลละเอียดผลคะแนนประเมินเป็นรายข้อดังต่อไปนี้

1. Arrangement. Information, Connection.

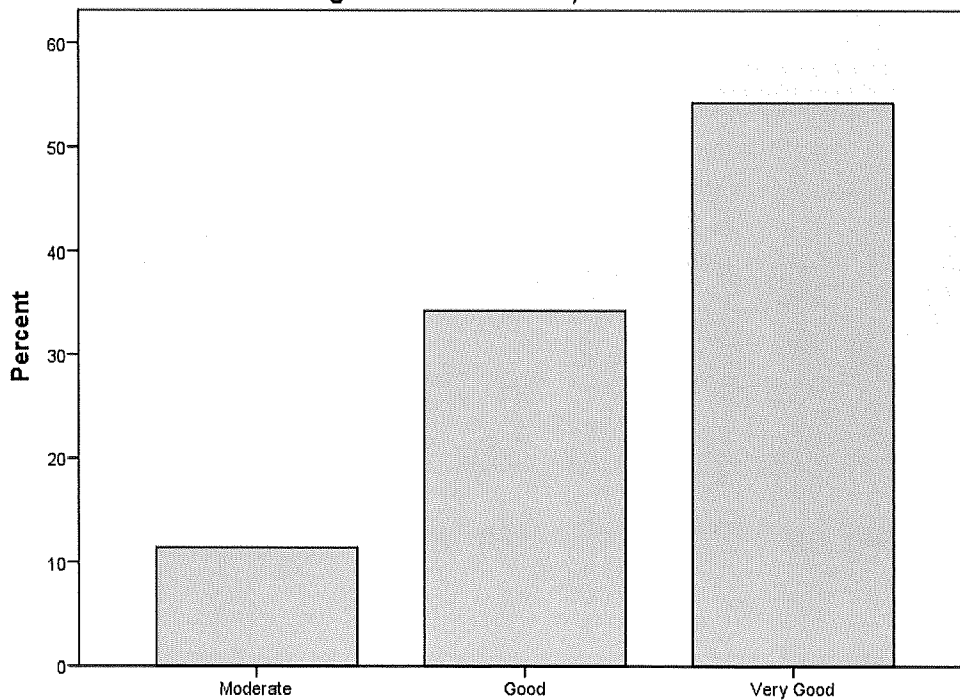

2. The appropriated place for activity's arrangement.

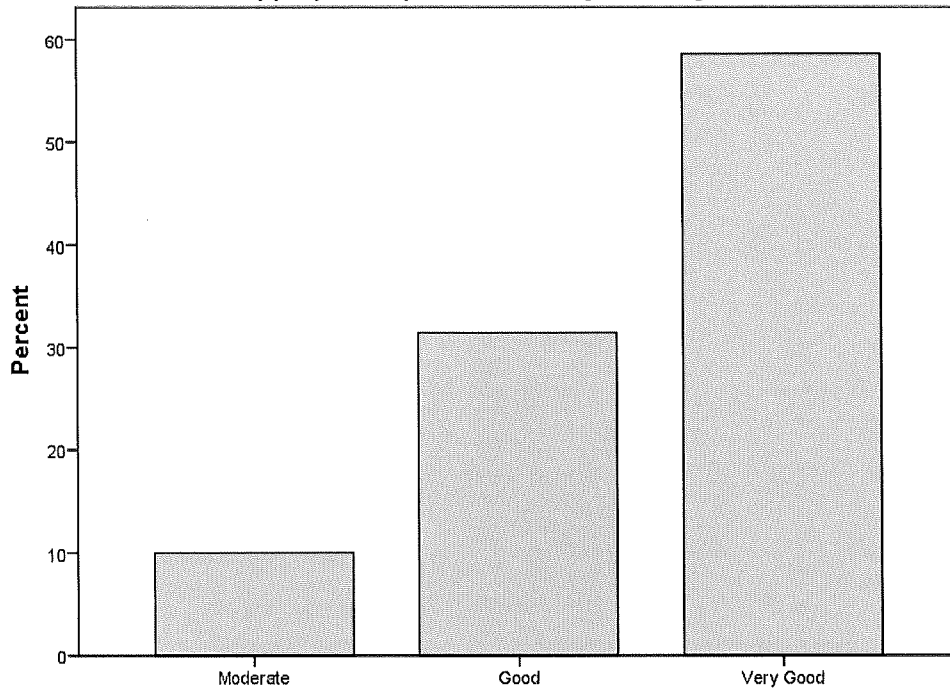

4. The Ability of Moderator Ceremony (MC)

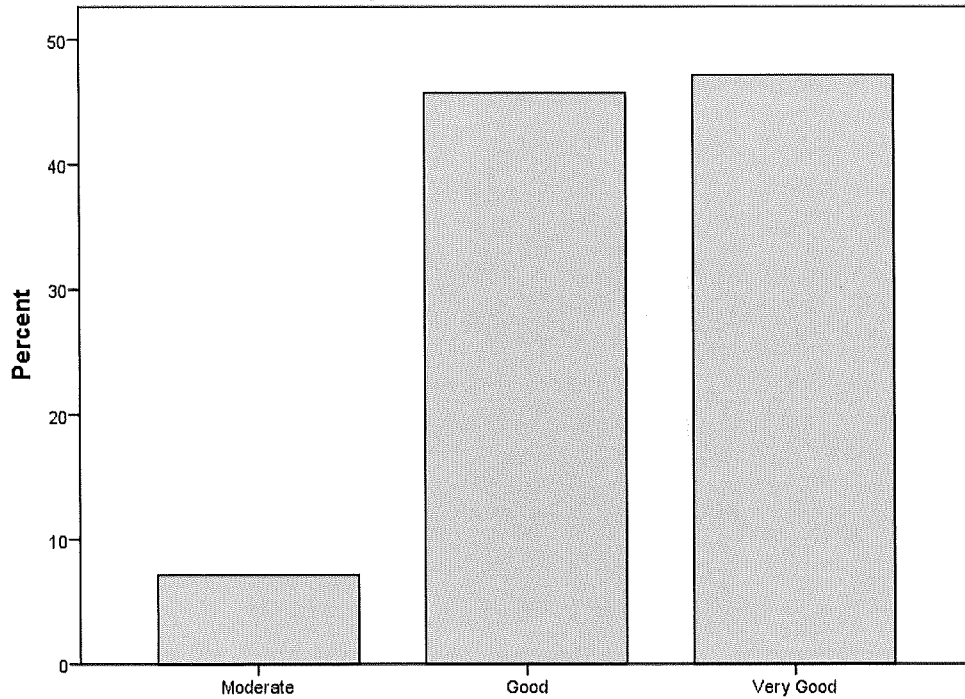

5. The coordination and maintenance activity of lecturer and staff.

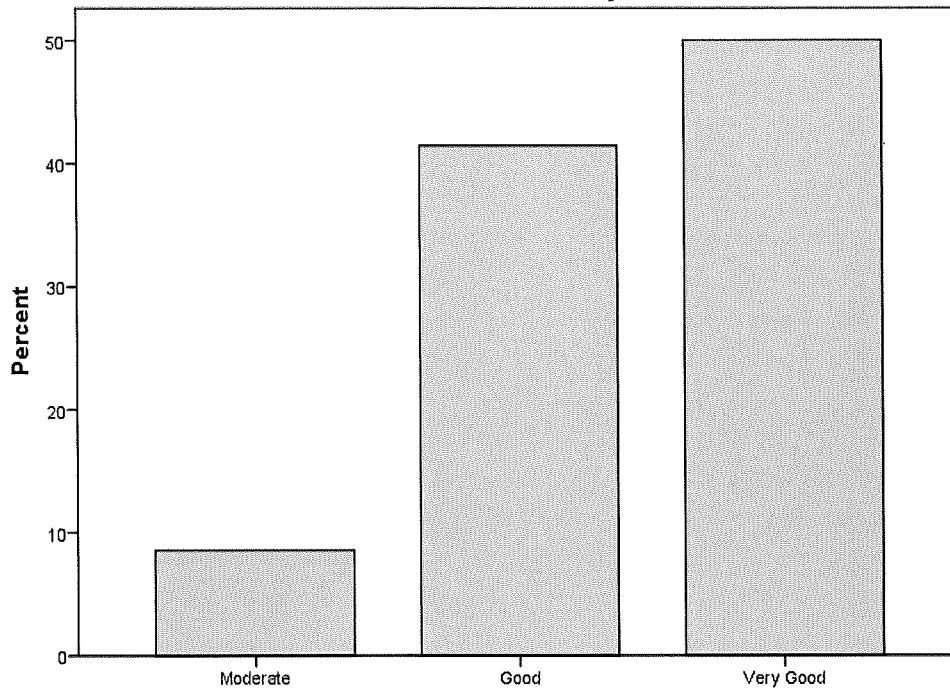

6. The teamwork unity of lecturers and staff.

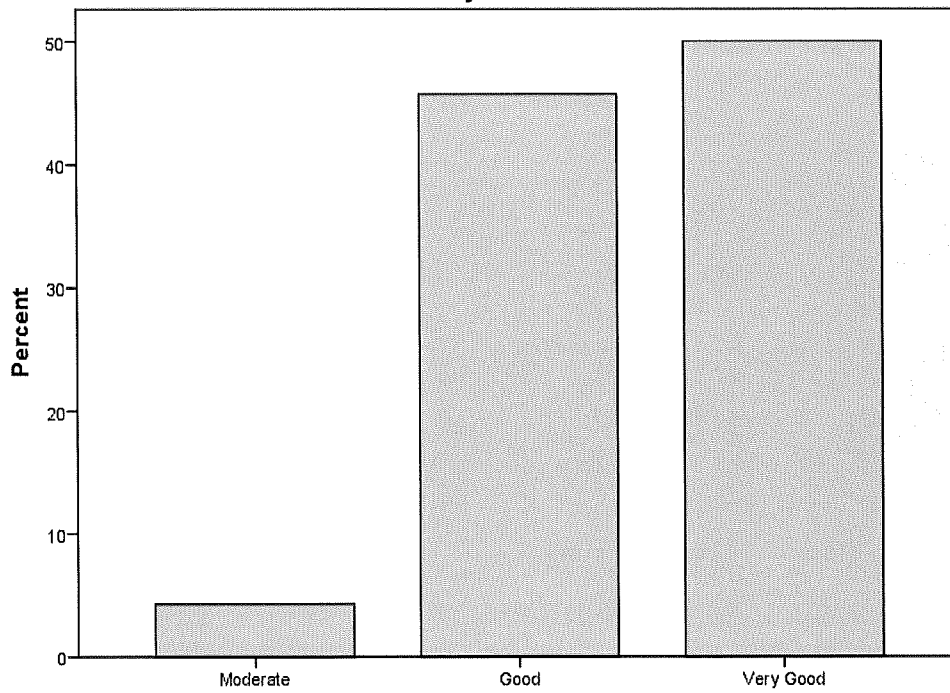

7. The staffs are attention and be facilitate informally.

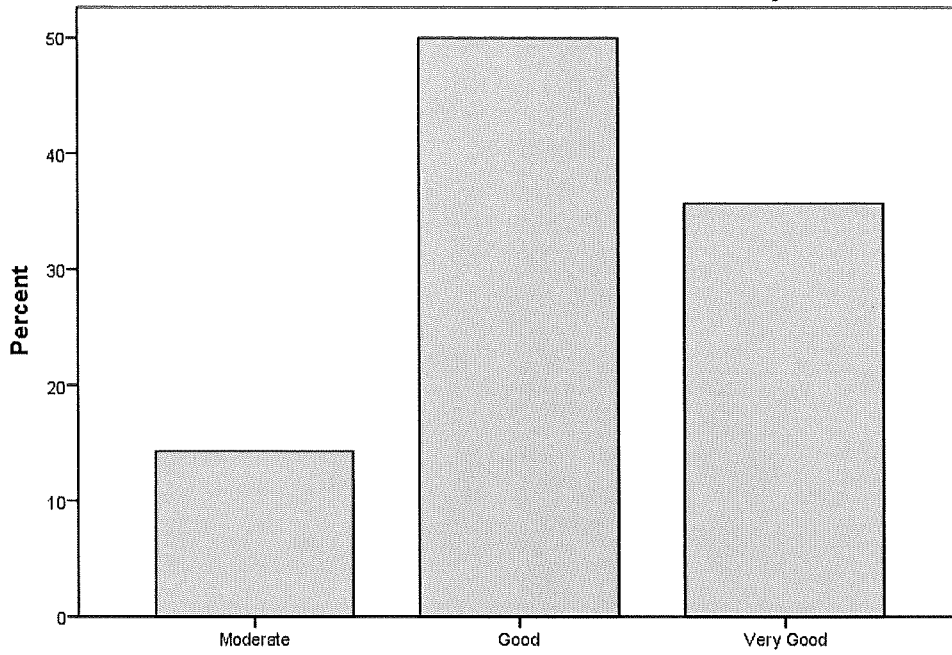

8. Drinking water, beverages are enough and appropriate to activity.

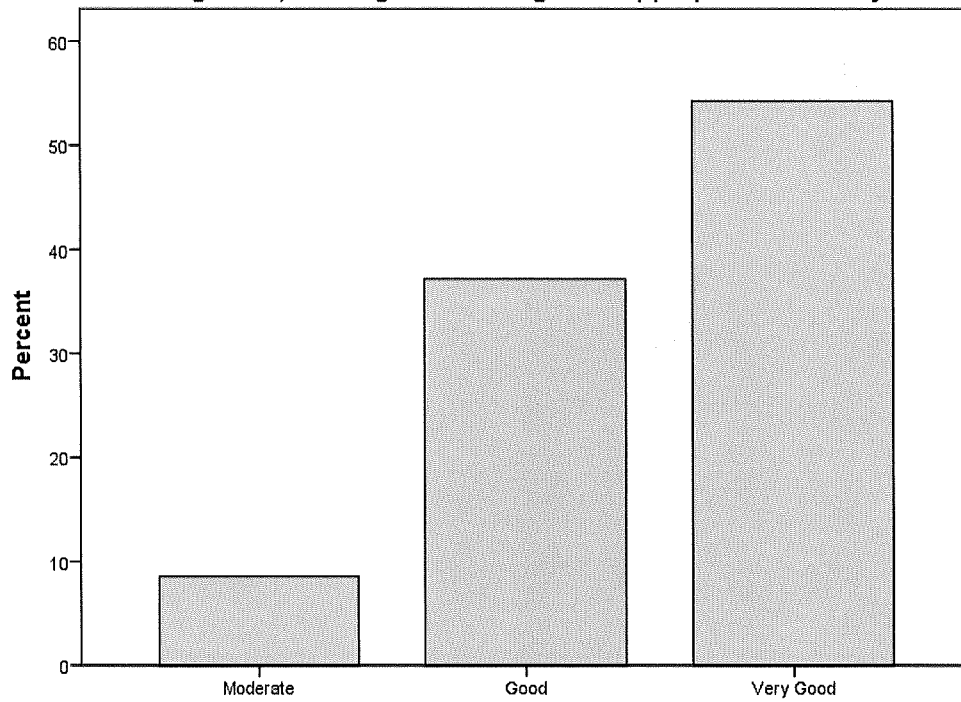

9. Communication with lecturers and staff

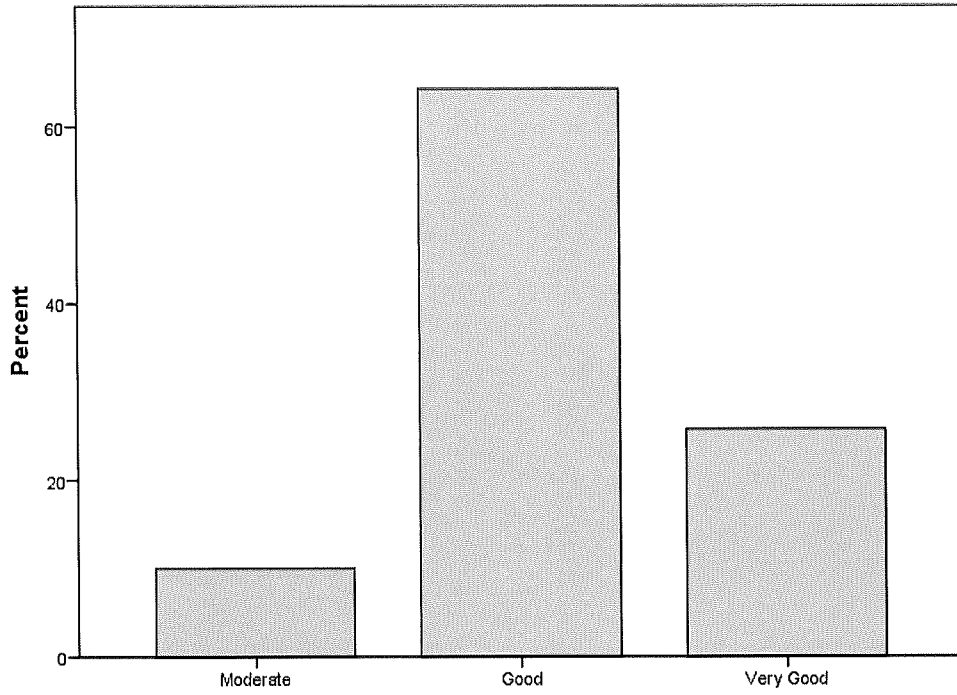

10. Students gain the empirical experience of learning the history of Buddhism from the real place

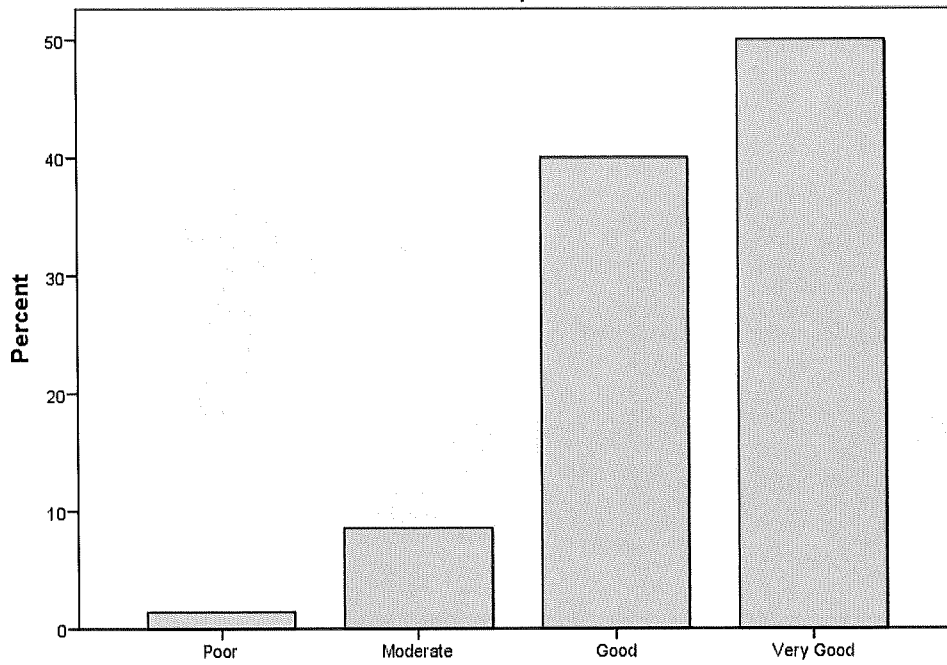

11. Students known thinking skills and interpretation of the Buddhist principles in the past Thai society through ancient arts

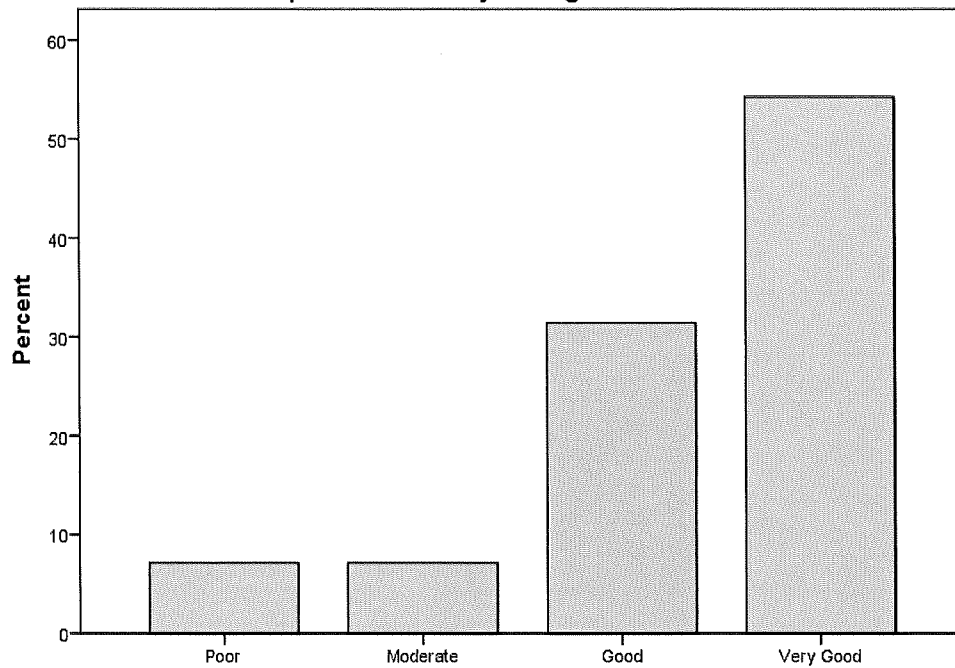

12. Students learned the prosperity of society in the past that occurred from religious ethics and to apply it to the real way of life

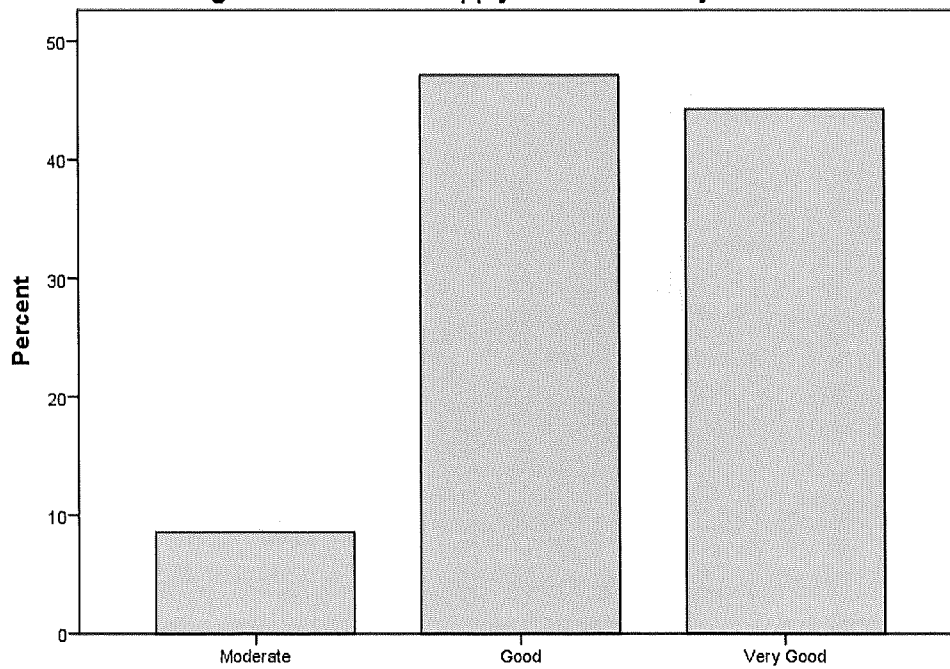

ภาพประกอบกิจกรรมโครงการกิจกรรมเสริมหลักสูตร
โครงการทัศนศึกษานอกสถานที่ หลักสูตรพุทธศาสตรบัณฑิต ภาคภาษาอังกฤษ
“กรุงศรีอยุธยา: ดินแดนแห่งอารยธรรมทางพระพุทธศาสนา”
คณะพุทธศาสตร์ มหาวิทยาลัยมหาจุฬาลงกรณราชวิทยาลัย
ภาคการศึกษาที่ ๑ ปีการศึกษา ๒๕๖๕
ประจำปีงบประมาณ ๒๕๖๕



โบราณสถาน จังหวัดพระนครศรีอยุธยา แห่งที่ ๑
วัดมหาธาตุ



โบราณสถาน จังหวัดพระนครศรีอยุธยา แห่งที่ ๒
วัดมหาธาตุ



โบราณสถาน จังหวัดพระนครศรีอยุธยา แห่งที่ ๑
วัดพระศรีสรรเพชญ์



รับฟังการบรรยายประวัติความเป็นมาของแต่ละสถานที่จาก
วิทยากรในพื้นที่



ซากอารยธรรมที่กำลังถูกระดมชาติกลืนกิน



ทางขึ้นสู่ศาสนสถานโบราณ



จุดพักร้อน



มอบของที่ระลึกให้วิทยากรและเดินทางกลับมหาวิทยาลัย

ภาคผนวก

The Program of Visual Education Evaluation Form :
“Ayutthaya: The Land of Civilization of Buddhism”
 Faculty of Buddhism Mahachulalongkornrajavidyalaya University

On Thursday, September 1, 2022

Direction : Please fill data of the questionnaire as follows:-

Part I : (Answerer's data) Please tick into the box () and fill the message into the blank.

Part II : (Evaluation's issues) Read and tick into the blank of "Opinion".

Part III : (Suggestion) If any others, please write them down in the blank.

Part I : (Answerer's data)

1.1 Status = Monk Novice Lay Other.....

1.2 Gender = Male Female

1.3 Position = executive Lecturer Staff General

1.4 Student = Class Year 1st 2nd 3rd 4th

1.5 Majoring = Buddhism Philosophy Religion and Philosophy

Part II : (Evaluation's issues)

Topic	Opinion				
	Very Good	Good	Moderate	Poor	Very Poor

Satisfaction with the Process of Activity

1. Arrangement. Information, Connection.					
2. The appropriated place for activity's arrangement.					
3. The time management in period of activity.					

Satisfaction to Staff and Speaker

4. The Ability of Moderator Ceremony (MC)					
5. The coordination and maintenance activity of lecturer and staff.					
6. The teamwork unity of lecturers and staff.					

Satisfaction with the Facilities

7. The staffs are attention and be facilitate informally.					
8. Drinking water, beverages are enough and appropriate to activity.					

9. Communication with lecturers and staff					
---	--	--	--	--	--

Satisfaction to Quality of Activity

10. To provide students be able to gain the empirical experience of learning the history of Buddhism from the real place					
11. To promote students' critical thinking skills and interpretation of the Buddhist principles in the past Thai society through ancient arts					
12. To promote students having learned the prosperity of society in the past that occurred from religious ethics and to apply it to the real way of life					

3. Suggestion

.....

.....

.....

.....

.....



กรมการศึกษานอกสถาน
 ชั้นเรียน
 ๘๓๗๐
 ๑๗ พ.ย. ๖๕
 ๑๖.๑๐
 มหาวิทยาลัยราชภัฏวชิรเวศน์

บันทึกข้อความ

ส่วนงาน คณะพุทธศาสตร์ โทร. ๐๓๕-๒๔๘-๐๐๐ ต่อ ๘๓๒๓ ภายใน ๘๓๒๓
 ที่ อว ๘๐๐๒/๑๕๑ วันที่ ๒๐ ตุลาคม ๒๕๖๕
 เรื่อง ขออนุมัติดำเนินงานโครงการทัศนศึกษาออกสถานที่ ป.ตรี หลักสูตรภาษาอังกฤษ

เรียน อธิการบดี

ด้วยคณะพุทธศาสตร์ ได้เสนองบประมาณรายจ่ายประจำปีงบประมาณ ๒๕๖๖ โครงการทัศนศึกษาออกสถานที่ ป. ตรี หลักสูตรภาษาอังกฤษ จำนวนเงิน ๕๐,๐๐๐.๐๐ บาท (ห้าหมื่นบาทถ้วน) ความทราบแล้ว นั้น

เพื่อการนี้ คณะพุทธศาสตร์จึงขออนุมัติดำเนินงานโครงการทัศนศึกษาออกสถานที่ ป.ตรี หลักสูตรภาษาอังกฤษ จำนวนเงินทั้งสิ้น ๕๐,๐๐๐.๐๐ บาท (ห้าหมื่นบาทถ้วน) จากงบประมาณหมวดเงินอุดหนุนค่าใช้จ่ายสนับสนุนการผลิตบัณฑิต โครงการทัศนศึกษาออกสถานที่ ป.ตรี หลักสูตรภาษาอังกฤษ ประจำปีงบประมาณ ๒๕๖๖ รายละเอียดตามเอกสารโครงการที่ได้แนบมาพร้อมบันทึกนี้

จึงเรียนมาเพื่อโปรดพิจารณาอนุมัติ

เรียน อธิการบดี
 เพื่อพิจารณา
 ไม่พิจารณา

 (พระมหาสมบุญ วุฑฒิกโร, รศ.ดร.)
 รองอธิการบดีฝ่ายวิชาการ
 ๑๕ / พ.ย. ๖๕

(พระเทพวชิราจารย์, รศ.ดร.)
 คณบดีคณะพุทธศาสตร์

อธิการบดี
 อธิการบดี
 อธิการบดี

 อธิการบดี
 ๑๕ พ.ย. ๖๕

(พระมหาสมบุญ วุฑฒิกโร, รศ.ดร.)
 อธิการบดี
 ๑๕ พ.ย. ๖๕

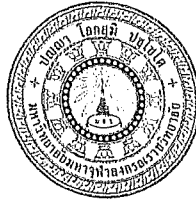

แบบเสนอโครงการ

๑. ชื่อโครงการ ทัศนศึกษานอกสถานที่ ป.ตรี หลักสูตรภาษาอังกฤษ ประจำปีงบประมาณ ๒๕๖๖

๒. สอดคล้องกับประเด็นยุทธศาสตร์

- แผนพัฒนามหาวิทยาลัยมหาจุฬาลงกรณราชวิทยาลัยในช่วงแผนพัฒนาการอุดมศึกษาระยะที่ ๑๓
ยุทธศาสตร์ที่ ๑ จัดการศึกษา พัฒนาบัณฑิตให้มีสติปัญญาและคุณธรรม
- ยุทธศาสตร์ส่วนงาน คณะพุทธศาสตร์
 - ๑.๑.๑ ส่งเสริมสนับสนุนให้นิสิตมีส่วนร่วมในการจัดกิจกรรมกับเครือข่ายในประเทศและต่างประเทศ
 - ๑.๑.๒ ส่งเสริมสนับสนุนให้ส่วนงานจัดการศึกษาดำเนินการพัฒนาบัณฑิตให้มีคุณภาพและคุณธรรม

๓. เป้าประสงค์ที่ ๑.๑ บัณฑิตมีคุณลักษณะทางสติปัญญาและคุณธรรม

๔. ตัวชี้วัดเป้าประสงค์

- ๑.๑.๑ จำนวนนิสิตที่ได้รับการยกย่อง หรือได้รับรางวัลระดับชาติหรือนานาชาติ (เป็นระดับ)
- ๑.๑.๒ คะแนนเฉลี่ยการประเมินคุณลักษณะทางสติปัญญาและคุณธรรมตามที่มหาวิทยาลัยกำหนด
- ๑.๑.๓ ระดับความพึงพอใจของผู้ใช้บัณฑิตต่อคุณภาพตามกรอบมาตรฐานคุณวุฒิระดับอุดมศึกษาแห่งชาติ
- ๑.๑.๔ ระดับผลการประเมินบัณฑิตที่มีความรู้ และประยุกต์ใช้หลักพุทธธรรม

๕. หลักการและเหตุผล

คณะพุทธศาสตร์ มหาวิทยาลัยมหาจุฬาลงกรณราชวิทยาลัย มีวัตถุประสงค์ในการดำเนินการเพื่อการจัดการศึกษา การวิจัย การส่งเสริมและให้บริการวิชาการทางพระพุทธศาสนาแก่พระภิกษุสามเณรและคฤหัสถ์ รวมทั้งการทำนุบำรุงศิลปวัฒนธรรม ปัจจุบันมีการจัดการศึกษาในระดับปริญญาตรี หลักสูตรภาษาอังกฤษ จำนวน ๓ สาขาวิชา ได้แก่ (๑) สาขาวิชาพระพุทธศาสนา (๒) สาขาวิชาปรัชญา และ (๓) สาขาวิชาศาสนาและปรัชญา ในแต่ละปีการศึกษา มีบัณฑิตสำเร็จการศึกษาและได้สนองภารกิจของคณะสงฆ์สังคมและประเทศชาติ ทั้งในองค์กรภาครัฐและเอกชน การจัดการศึกษาในปัจจุบันจำเป็นต้องมีกิจกรรมต่าง ๆ เพื่อส่งเสริมและสนับสนุนความรู้ และประสบการณ์ด้านต่าง ๆ ให้แก่คณาจารย์ เจ้าหน้าที่ และนิสิต ภายใต้กระบวนการจัดกิจกรรมเสริมหลักสูตรต่าง ๆ เช่น การศึกษาดูงานประกอบรายวิชา หรือการจัดกิจกรรมเสริมการจัดการเรียนการสอนที่จำเป็นต่อการพัฒนาการเรียนการสอน เป็นการเสริมหรือเติมเต็มประสบการณ์ ความรู้ และความเข้าใจในรายวิชาหรือประเด็นข้อสงสัยต่าง ๆ ด้วยแลกเปลี่ยนจากผู้ทรงคุณวุฒิหรือเวทีต่าง ๆ ตามกิจกรรมอันหลากหลายข้างต้น โดยมีลักษณะสำคัญที่เป็นการเอื้อต่อการเสริมหลักสูตรในรายวิชาและสาขาวิชาต่าง ๆ ของคณะพุทธศาสตร์ นำไปสู่กระบวนการพัฒนาองค์ความรู้และวิชาการต่าง ๆ ให้สมบูรณ์ยิ่งขึ้น นอกจากนี้การจัดกิจกรรมเสริมหลักสูตรเป็นการเปิดโอกาสให้ได้ใกล้ชิดกับนักปราชญ์หรือผู้ทรงคุณวุฒิในสาขาวิชาต่าง ๆ

เกิดกระบวนการมีส่วนร่วม ได้วิพากษ์วิจารณ์ แสดงแนวความคิดและได้ใช้ประสบการณ์ภายใต้กิจกรรมดังกล่าวอย่างมี
เหตุผลของตนในเชิงวิชาการที่ได้จัดขึ้น จะเป็นบันไดไปสู่การพัฒนาคุณภาพทางการศึกษาของคณะพุทธศาสตร์ให้พัฒนา
ก้าวหน้า มีวิสัยทัศน์ที่กว้างไกลยิ่งขึ้น ตามกำลังสติปัญญาของนิสิตแต่ละรูป/คน โดยไม่มีขีดจำกัด จึงนับว่าเป็นแนวทาง
หนึ่งที่สำคัญยิ่งในการพัฒนาทรัพยากรมนุษย์และบุคลากรทางพระพุทธศาสนา และเป็นการบริการวิชาการแก่สังคม

ดังนั้น เพื่อส่งเสริมสนับสนุนให้นิสิตได้เรียนรู้จากแหล่งเรียนรู้และผู้ทรงคุณวุฒิจากภายนอกและเสริมสร้างการ
บริหารงานวิชาการและบุคคลของบุคลากรที่เกี่ยวข้องของคณะให้มีระบบและกลไก ความรู้ ความสามารถ มีมุมมองด้าน
พระพุทธศาสนาและวัฒนธรรมที่หลากหลายสามารถประยุกต์ใช้เพื่อพัฒนาการจัดการเรียนการสอน และสร้างสัมพันธ์ที่ดี
ระหว่างอาจารย์ นิสิต และเจ้าหน้าที่เสนอโครงการทัศนศึกษา ป.ตรี หลักสูตรภาษาอังกฤษขึ้น

๖. วัตถุประสงค์

๖.๑ เพื่อทัศนศึกษาและพัฒนาความรู้ของนิสิตตามเกณฑ์มาตรฐานของมหาวิทยาลัยและ สกอ. และพัฒนา
บุคลากรและนิสิตให้มีความรู้ ความเข้าใจ และทักษะในด้านพระพุทธศาสนาและวัฒนธรรมด้านพระพุทธศาสนาของ
ประเทศต่าง ๆ

๖.๒ เพื่อเสริมสร้างความรู้และประสบการณ์การบริหารจัดการและกระบวนการเรียนการสอนแก่บุคลากร
มหาวิทยาลัย

๖.๓ เพื่อสร้างเครือข่ายความร่วมมือทางด้านวิชาการพระพุทธศาสนา ศาสนา ปรัชญาในต่างประเทศ และ
กิจกรรมการแลกเปลี่ยนอาจารย์และนิสิต

๗. กลุ่มเป้าหมายผู้เข้าร่วมโครงการ

๑. เป้าหมายเชิงคุณภาพ

- ได้ศึกษาดูงาน ณ สถานที่สำคัญทางพระพุทธศาสนา หรือด้านศาสนา ปรัชญาและบาลีสันสกฤตในประเทศ
หรือในกลุ่มประเทศประชาคมอาเซียน โดยมีการบรรยายโดยผู้ทรงคุณวุฒิ และกิจกรรมแลกเปลี่ยนเรียนรู้

- นิสิตได้พัฒนาทักษะเพื่อการแลกเปลี่ยนเรียนรู้และสร้างบรรยากาศของการทำความเข้าใจมิติแห่งศาสนา
- จัดกิจกรรมสัมมนาวิชาการแลกเปลี่ยนการเรียนรู้ ตอบข้อซักถามและทัศนศึกษาในที่ที่เกี่ยวข้อง

๒. เป้าหมายเชิงปริมาณ :

- ผู้ทรงคุณวุฒิ ผู้บริหาร คณาจารย์ เจ้าหน้าที่	จำนวน	๔๓	รูป/คน
- นิสิตและประชาชนทั่วไป	จำนวน	๑๐๐	รูป/คน
รวมทั้งสิ้น	จำนวน	๑๔๓	รูป/คน

๓. เป้าหมายเชิงคุณภาพเวลา ระหว่างวันที่ ๑ พฤศจิกายน ๒๕๖๕ -๓๐ กันยายน พ.ศ. ๒๕๖๖

๘. ผู้รับผิดชอบโครงการ

- รองคณบดีฝ่ายวิชาการ คณะพุทธศาสตร์
- สำนักงานคณบดีคณะพุทธศาสตร์

๙. วิธีการดำเนินการ

๙.๑ จัดการช่องทางสื่อสารผ่านกลุ่มใน Facebook, Line และในช่องทางที่สะดวก

๙.๒ ประชุมคณะทำงานเพื่อกำหนดกรอบกติกาในการทำกิจกรรม

๙.๓ ดำเนินการจัดกิจกรรม

๙.๔ ประเมินโครงการ

๑๐. ระยะเวลาดำเนินการ ระหว่างวันที่ ๑ พฤศจิกายน ๒๕๖๕ -๓๐ กันยายน พ.ศ. ๒๕๖๖

๑๑. สถานที่ เมืองโบราณ จังหวัดสมุทรปราการ

๑๒. งบประมาณ

งบประมาณดำเนินการจัดโครงการทัศนศึกษาออกสถานที่ ป.ตรี หลักสูตรภาษาอังกฤษ คณะพุทธศาสตร์ งบประมาณแผ่นดิน จำนวนทั้งสิ้น ๕๐,๐๐๐ บาท (ห้าหมื่นบาทถ้วน) มีรายละเอียดดังนี้

รายการค่าใช้จ่าย	จำนวนเงิน (บาท)
ค่าตอบแทนวิทยากร	
๑. ค่าตอบแทนวิทยากรสัมมนาวิชาการ จำนวน ๓ ท่าน (๓ ท่าน x ๒,๐๐๐ บาท)	๖,๐๐๐ บาท
๒. ค่าตอบแทนวิทยากรดำเนินการสัมมนา จำนวน ๑ ท่าน (๑ ท่าน x ๑,๐๐๐ บาท)	๑,๐๐๐ บาท
ค่าใช้จ่าย	
๑. ค่าน้ำมันเชื้อเพลิงรถบัส จำนวน ๒ คัน (๖,๐๐๐ บาท x ๒ คัน)	๑๒,๐๐๐ บาท
๒. ค่าอาหารว่างและเครื่องดื่ม จำนวน ๑๔๓ ท่าน (๓๕ บาท x ๑๔๓ คน x ๒ วัน)	๕,๐๐๕ บาท
๓. ค่าอาหารเพล/อาหารกลางวัน จำนวน ๑๔๓ ท่าน (๑๒๐ บาท x ๑๔๓ คน x ๒ วัน)	๑๗,๑๖๐ บาท
๔. ค่าติดต่อประสานงาน และดำเนินโครงการ	๘,๘๓๕ บาท
รวมทั้งสิ้น (-ห้าหมื่นบาทถ้วน-)	๕๐,๐๐๐ บาท

หมายเหตุ : งบประมาณที่ต้องการขอรับการสนับสนุนให้ระบุรายละเอียดรายการค่าใช้จ่ายที่ต้องการให้ชัดเจน ตามระเบียบกระทรวงการคลังและตามนโยบายมาตรการของมหาวิทยาลัย

๑๓. เป้าหมายผลผลิตและตัวชี้วัด

ตัวชี้วัด	หน่วยนับ	ปีงบประมาณ พ.ศ. ๒๕๖๖			
		ไตรมาสที่ ๑ (ต.ค.-ธ.ค.)	ไตรมาสที่ ๒ (ม.ค.-มี.ค.)	ไตรมาสที่ ๓ (เม.ย.-มิ.ย.)	ไตรมาสที่ ๔ (ก.ค.-ก.ย.)
จำนวนผู้เข้าร่วมโครงการ	จำนวน			๑๔๓	
การประเมินคุณลักษณะทาง สติปัญญาและคุณธรรมตามที่ มหาวิทยาลัยกำหนด	คะแนนเฉลี่ย			๔.๓๕	
ความพึงพอใจของผู้ใช้บัณฑิตต่อ คุณภาพตามกรอบมาตรฐานคุณวุฒิ ระดับอุดมศึกษาแห่งชาติ	ระดับค่าเฉลี่ย			๓.๕๑	
ผลการประเมินบัณฑิตที่มีความรู้ และประยุกต์ใช้หลักพุทธธรรม	ระดับผล ประเมิน			๓	

๑๔. วิธีการประเมินโครงการ

๑. ประเมินด้วยการตอบแบบสอบถามของผู้เข้าร่วมโครงการ ตามตัวชี้วัดที่ ๑.๑.๒, ๑.๑.๓, ๑.๑.๔

๑๕. แผนการดำเนินงาน

กิจกรรม	หน่วยนับ	แผนการดำเนินงานกิจกรรม			
		ไตรมาสที่ ๑ (ต.ค.-ธ.ค.)	ไตรมาสที่ ๒ (ม.ค. - มิ.ค.)	ไตรมาสที่ ๓ (เม.ย.-มิ.ย.)	ไตรมาสที่ ๔ (ก.ค.-ก.ย.)
ชั้นวางแผนงาน (P)					
๑. เสนอแต่งตั้งคณะกรรมการบริหารโครงการ	๑ ครั้ง	→			
๒. ขออนุมัติโครงการ	๑ ครั้ง	→			
๓. ประชุมคณะกรรมการโครงการและ ผู้เกี่ยวข้องเพื่อวางแผนการดำเนินงาน	๒ ครั้ง	→			
ชั้นดำเนินการ (D)					
๑. จัดเตรียมการ ติดต่อวิทยากร สถานที่ เตรียมเอกสาร และอุปกรณ์ต่าง ๆ	๑ ครั้ง		→		
๒. ดำเนินการตามตารางกำหนดการ เช่น การบรรยาย การประชุมกลุ่มอภิปราย กรณีศึกษาและฝึกปฏิบัติ	๑ ครั้ง			→	
๓. เรื่อง/หัวข้อการบรรยาย	๑ ครั้ง			→	
ชั้นสรุปและประเมินผล (C)					
๑. ติดตามและประเมินผลการดำเนินงาน	๑ ครั้ง			→	
๒. สรุปผลประเมินโครงการ	๑ ครั้ง			→	
ชั้นปรับปรุงตามผลการประเมิน (A)					
๑. นำผลการประเมินการดำเนินงานไป ปรับปรุง/พัฒนา/แก้ไข ครั้งต่อไป	๑ ครั้ง			→	

๑๖. ผลที่คาดว่าจะได้รับ

๑๖.๑ บุคลากรและนิสิตมีความรู้ ความเข้าใจ และทักษะในด้านพระพุทธศาสนาและวัฒนธรรมด้านพระพุทธศาสนาของประเทศต่าง ๆ

๑๖.๒ บุคลากรคณะพุทธศาสตร์ได้ความรู้และประสบการณ์การบริหารจัดการและกระบวนการเรียนการสอน

๑๖.๓ ก่อให้เกิดการสร้างเครือข่ายความร่วมมือทางด้านวิชาการพระพุทธศาสนา ศาสนา ปรัชญาและบาลี สันสกฤตในต่างประเทศ และกิจกรรมการแลกเปลี่ยนอาจารย์และนิสิต

๑๗. ปัญหา/อุปสรรค ในการดำเนินงานที่ผ่านมา

๑๗.๑ ขาดการสร้างกิจกรรมร่วมมือกับท้องถิ่นและชุมชนต่างศาสนาในเชิงรูปธรรมแบบต่อเนื่อง

๑๗.๒ ขาดงบประมาณในการส่งเสริมการทำกิจกรรมร่วมกับชุมชนศาสนสัมพันธ์ที่เพียงพอ

๑๘. แนวทางการพัฒนา/ปรับปรุงการดำเนินงาน

ได้มีการปรับยุทธศาสตร์ ในแผนพัฒนามหาวิทยาลัย นำไปสู่การปฏิบัติการประจำปีเพิ่มมากขึ้น ให้เป็นไปตามนโยบายของมหาวิทยาลัยในแต่ละปี และสอดคล้องกับมาตรฐานการประเมินของสำนักงานคณะกรรมการการอุดมศึกษา (สกอ.)

๑๙. สาเหตุหรือปัจจัยความเสี่ยงที่อาจเกิดขึ้นในการดำเนินโครงการ

สาเหตุหรือปัจจัยความเสี่ยง	แนวทางแก้ไข/ป้องกันความเสี่ยง
การดำเนินโครงการอบรมอาจมีปัญหาเรื่องระยะเวลาในการดำเนินการไม่เป็นไปตามแผน ซึ่งขึ้นอยู่กับการณ์โครงการและการตอบรับจากสถานศึกษาภายนอก	เปลี่ยนช่วงระยะเวลาในการดำเนินโครงการอบรมให้มีความยืดหยุ่น
มีปัญหาเรื่องงบประมาณในการดำเนินการ	หางบประมาณเพิ่มจากหน่วยงานภายนอก

ลงชื่อ..........ผู้เสนอโครงการ
 (รองศาสตราจารย์ ดร.ณัฏฐิ์ ศรีดี)
 ตำแหน่ง รองคณบดีฝ่ายวิชาการ คณะพุทธศาสตร์
/...../.....

ตรวจสอบแล้ว

- เป็นโครงการที่ดำเนินการขั้นตอนถูกต้องตามแผนปฏิบัติการคณะพุทธศาสตร์ เห็นควรให้ดำเนินการได้
- การดำเนินการไม่ถูกต้อง เนื่องจาก

.....

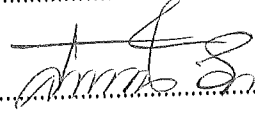
ลงชื่อ..........
 (พระครูปลัดสมเกียรติ กิตติญาณ)
 เลขานุการสำนักงานคณบดี
/...../.....

ความเห็นของรองคณบดีฝ่ายบริหาร คณะพุทธศาสตร์

รองคณบดีฝ่ายบริหาร

ลงชื่อ.....



(พระเมธีวราญาณ, ผศ. ดร.)

รองคณบดีฝ่ายบริหาร คณะพุทธศาสตร์

...../...../.....

พิจารณาแล้วเห็นว่าโครงการนี้

- อนุมัติให้ดำเนินการได้
 ยังไม่อนุมัติให้ดำเนินการ เนื่องจาก

ลงชื่อ.....



(พระเทพวัชรจารย์, รศ. ดร.)

คณบดีคณะพุทธศาสตร์

...../...../.....

รหัสรายการ	ประเภทงบ	ยอดจัดสรร	ขอใช้	ใช้งบ	คงเหลือ
งบประมาณเหลือในปี : 2566					
11 บุคลากรสายวิชาการ	เงินรายได้(:	367,200.00	0.00	0.00	367,200.00
11 บุคลากรสายปฏิบัติการ	เงินรายได้(:	390,000.00	0.00	0.00	390,000.00
11 เงินเดือนลูกจ้างชั่วคราว	เงินรายได้(:	0.00	0.00	0.00	0.00
11 ค่าจ้างลูกจ้างชั่วคราว	เงินรายได้(:	0.00	0.00	0.00	0.00
11 ศาสตราจารย์	งบประมาณ	0.00	0.00	0.00	0.00
11 รองศาสตราจารย์	งบประมาณ	0.00	0.00	0.00	0.00
11 ผู้ช่วยศาสตราจารย์	งบประมาณ	0.00	0.00	0.00	0.00
11 ผู้อำนวยการกอง/ ส่วนงาน	งบประมาณ	0.00	0.00	0.00	0.00
11 ข้าราชการ		0.00	0.00	0.00	0.00
11 ข้าราชการพิเศษ		0.00	0.00	0.00	0.00
11 เชี่ยวชาญ		0.00	0.00	0.00	0.00
11 คณบดี	งบประมาณ	0.00	0.00	0.00	0.00
11 รองคณบดีฝ่ายวิชาการ	งบประมาณ	0.00	0.00	0.00	0.00
11 รองคณบดีฝ่ายบริหาร	งบประมาณ	0.00	0.00	0.00	0.00
11 หัวหน้าภาควิชา	งบประมาณ	0.00	0.00	0.00	0.00
11 รองหัวหน้าภาควิชา	งบประมาณ	0.00	0.00	0.00	0.00
22 ค่าตอบแทนอาจารย์พิเศษ	เงินรายได้(:	100,000.00	15,900.00	15,900.00	84,100.00
22 คณะกรรมการสอบป้องกันวิทยานิพนธ์	เงินรายได้(:	0.00	0.00	0.00	0.00
22 ค่าตอบแทนคณะกรรมการสอบหัวข้อและโครงร่างวิทยานิพนธ์	เงินรายได้(:	0.00	0.00	0.00	0.00
22 ค่าตอบแทนคณะกรรมการสอบหัวข้อและโครงร่างวิทยานิพนธ์	เงินรายได้(:	0.00	0.00	0.00	0.00
22 ค่าตอบแทนคณะกรรมการสอบป้องกันวิทยานิพนธ์	เงินรายได้(:	0.00	0.00	0.00	0.00
22 ค่าตอบแทนกรรมการสอบหัวข้อ/โครงร่างวิทยานิพนธ์	เงินรายได้(:	0.00	0.00	0.00	0.00
22 ค่าตอบแทนกรรมการสอบหัวข้อ/โครงร่างวิทยานิพนธ์	เงินรายได้(:	0.00	0.00	0.00	0.00
22 ค่าตอบแทนกรรมการสอบป้องกันวิทยานิพนธ์ ป.โท	เงินรายได้(:	0.00	0.00	0.00	0.00
22 ค่าตอบแทนกรรมการสอบป้องกันวิทยานิพนธ์ ป.โท	เงินรายได้(:	0.00	0.00	0.00	0.00
22 ค่าตอบแทนผู้เชี่ยวชาญ	เงินรายได้(:	0.00	0.00	0.00	0.00
22 ค่าตอบแทนคณะกรรมการสอบป้องกันดุษฎีนิพนธ์	เงินรายได้(:	0.00	0.00	0.00	0.00
22 ค่าตอบแทนอาจารย์พิเศษ สาขาวิชาศาสนาเปรียบเทียบ	เงินรายได้(:	0.00	0.00	0.00	0.00
22 ค่าตอบแทนอาจารย์พิเศษ สาขาวิชาศาสนาเปรียบเทียบ	เงินรายได้(:	0.00	0.00	0.00	0.00
22 ค่าตอบแทนอาจารย์พิเศษ สาขาวิชาพระไตรปิฎกศึกษา	เงินรายได้(:	0.00	0.00	0.00	0.00
22 ค่าตอบแทนอาจารย์พิเศษ สาขาวิชาพระไตรปิฎกศึกษา	เงินรายได้(:	0.00	0.00	0.00	0.00
22 ค่าตอบแทนอาจารย์พิเศษ (English Program) สาขา	งบประมาณ	0.00	0.00	0.00	0.00
22 ค่าตอบแทนอาจารย์พิเศษ (English Program) สาขา	เงินรายได้(:	250,000.00	179,100.00	179,100.00	70,900.00
22 ค่าตอบแทนอาจารย์พิเศษ (English Program) สาขา	งบประมาณ	0.00	0.00	0.00	0.00
22 ค่าตอบแทนอาจารย์พิเศษ (English Program) สาขา	เงินรายได้(:	250,000.00	139,900.00	139,900.00	110,100.00
22 ค่าลงทะเบียนเข้าฝึกอบรมในหน่วยงานต่างๆ ภายนอก	เงินรายได้(:	0.00	0.00	0.00	0.00
22 ค่าประชุมอาจารย์ประจำหลักสูตรและประชุมเฉพาะกิจ	เงินรายได้(:	0.00	0.00	0.00	0.00
2. ประชุมผู้บริหาร คณาจารย์ เจ้าหน้าที่	เงินรายได้(:	0.00	0.00	0.00	0.00
22 ค่าประชุมคณะกรรมการประจำคณะ	งบประมาณ	50,000.00	0.00	0.00	50,000.00
22 ค่าประชุมคณะกรรมการประจำคณะ	เงินรายได้(:	0.00	0.00	0.00	0.00
22 วัสดุสำนักงาน	งบประมาณ	20,000.00	0.00	0.00	20,000.00
22 วัสดุสำนักงาน	เงินรายได้(:	20,000.00	0.00	0.00	20,000.00
22 ค่าวัสดุสำนักงาน สาขาวิชาศาสนาเปรียบเทียบ ป. โท	เงินรายได้(:	0.00	0.00	0.00	0.00
22 ค่าวัสดุสำนักงาน สาขาวิชาศาสนาเปรียบเทียบ ป. เอก	เงินรายได้(:	0.00	0.00	0.00	0.00
22 ค่าวัสดุสำนักงาน สาขาวิชาพระไตรปิฎกศึกษา ป.โท	เงินรายได้(:	0.00	0.00	0.00	0.00
22 ค่าวัสดุสำนักงาน สาขาวิชาพระไตรปิฎกศึกษา ป.เอก	เงินรายได้(:	0.00	0.00	0.00	0.00
22 ครุภัณฑ์คอมพิวเตอร์	เงินรายได้(:	0.00	0.00	0.00	0.00
22 โครงการพัฒนานาบุคลากร	งบประมาณ	100,000.00	0.00	0.00	100,000.00
22 โครงการพัฒนานาบุคลากร	เงินรายได้(:	0.00	0.00	0.00	0.00
22 โครงการปรับปรุงและทบทวนแผนยุทธศาสตร์	งบประมาณ	50,000.00	0.00	0.00	50,000.00
22 โครงการปรับปรุงและทบทวนแผนยุทธศาสตร์	เงินรายได้(:	50,000.00	0.00	0.00	50,000.00
22 โครงการกิจกรรมเสริมหลักสูตร ป.ตรี	งบประมาณ	50,000.00	0.00	0.00	50,000.00
22 โครงการกิจกรรมเสริมหลักสูตร ระดับบัณฑิตศึกษา	เงินรายได้(:	0.00	0.00	0.00	0.00
22 โครงการกิจกรรมเสริมหลักสูตรภาคภาษาอังกฤษ (3ห)	งบประมาณ	50,000.00	0.00	0.00	50,000.00
22 โครงการทัศนศึกษานอกสถานที่ ป.โท (2หลักสูตร)	เงินรายได้(:	0.00	0.00	0.00	0.00
22 โครงการทัศนศึกษานอกสถานที่หลักสูตรภาษาไทย	งบประมาณ	50,000.00	0.00	0.00	50,000.00
22 โครงการทัศนศึกษานอกสถานที่ภาคภาษาอังกฤษ	งบประมาณ	50,000.00	0.00	0.00	50,000.00
22 โครงการจัดการศึกษาหน่วยวิทยบริการฯ จ.สงขลา	งบประมาณ	0.00	0.00	0.00	0.00
22 โครงการจัดการศึกษาห้องเรียน จ.กาญจนบุรี	งบประมาณ	0.00	0.00	0.00	0.00
22 โครงการประเมินและปรับปรุงหลักสูตร	งบประมาณ	20,000.00	0.00	0.00	20,000.00
22 โครงการประเมินและปรับปรุงหลักสูตร	เงินรายได้(:	0.00	0.00	0.00	0.00



บันทึกข้อความ

แผนกสารบรรณ
สำนักงานอธิการบดี
วันที่ ๒๗๕๒
รับวันที่ ๒๒ กย ๖๕
เวลา ๗.๒๒ น.
มหาวิทยาลัยอัสสัมชัญ กรุงเทพมหานคร

ส่วนงาน คณะพุทธศาสตร์ โทร. ๐๓๕-๒๔๘-๐๙๖ ภายใน ๘๓๒๓

ที่ อว ๘๐๐๒/๑๖๒

วันที่ ๒๑ กันยายน ๒๕๖๕

เรื่อง ขออนุมัติเบิกเงินค่าดำเนินงานโครงการทัศนศึกษาออกสถานที่หลักสูตร ป.ตรี ภาคภาษาอังกฤษ
ประจำปีงบประมาณ ๒๕๖๕

เรียน อธิการบดี

ด้วยคณะพุทธศาสตร์ ได้รับอนุมัติจัดสรรงบประมาณรายจ่ายประจำปีงบประมาณ ๒๕๖๕
โครงการทัศนศึกษาออกสถานที่หลักสูตร ป.ตรี ภาคภาษาอังกฤษ “กรุงศรีอยุธยา: ดินแดนแห่งอารย
ธรรมทางพระพุทธศาสนา” ซึ่งคณะพุทธศาสตร์ได้ดำเนินการจัดโครงการฯ ดังกล่าวไปเมื่อวัน
พฤหัสบดีที่ ๑ กันยายน พ.ศ. ๒๕๖๕ แล้วนั้น

เพื่อการนี้ คณะพุทธศาสตร์จึงขออนุมัติเบิกเงินค่าดำเนินงานโครงการทัศนศึกษาออก
สถานที่หลักสูตร ป.ตรี ภาคภาษาอังกฤษ “กรุงศรีอยุธยา: ดินแดนแห่งอารยธรรมทาง
พระพุทธศาสนา” เป็นจำนวนเงินทั้งสิ้น ๓๐,๒๒๐.๐๐ บาท (สามหมื่นสองร้อยยี่สิบบาทถ้วน)
โดยเบิกจากงบประมาณหมวดค่าใช้จ่ายสนับสนุนบัณฑิต โครงการทัศนศึกษาออกสถานที่หลักสูตร
ป.ตรี ภาคภาษาอังกฤษ ประจำปีงบประมาณ ๒๕๖๕ จำนวน ๓๐,๐๐๐.๐๐ (สามหมื่นบาทถ้วน)
และส่วนเกินจากงบประมาณ ๒๒๐.๐๐ (สองร้อยยี่สิบบาทถ้วน) ส่วนงานเป็นผู้รับผิดชอบเอง
รายละเอียดตามเอกสารโครงการที่ได้แนบมาพร้อมบันทึกนี้

จึงเรียนการมาเพื่อโปรดพิจารณาอนุมัติ

กราบเรียน อธิการบดี

- เห็นควรอนุมัติ
- เพื่อโปรดทราบ

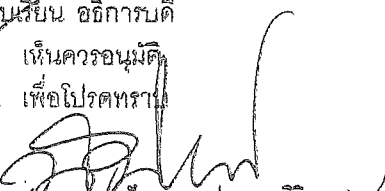

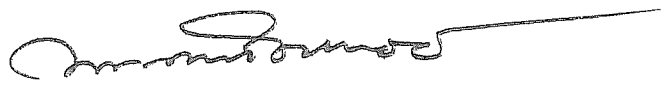
(พระมหาปัญญา ปญญาสิริ, คร.)
ผู้อำนวยการกองคลังและบัญชี

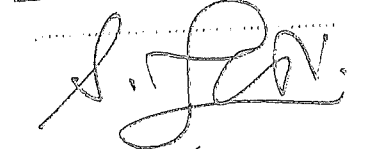

(พระเทพวชิราจารย์, ฐ.ศ.ดร.)
คณบดีคณะพุทธศาสตร์

กราบเรียน อธิการบดี

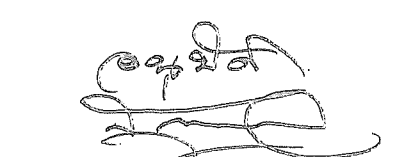
- เห็นควรอนุมัติ
- เพื่อโปรดทราบ
- เห็นควร.....

(รศ.ดร.เกียรติศักดิ์ สุขเหลือง)
ผู้ช่วยอธิการบดีฝ่ายวิชาการ

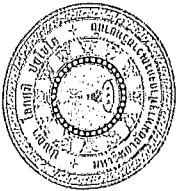
(พระมหาสมบุญ ฐุฑฒิกโร, ฐ.ศ.ดร.)
รองอธิการบดีฝ่ายวิชาการ
ปฏิบัติหน้าที่แทนอธิการบดี



มหาวิทยาลัยมหจุฬาลงกรณราชวิทยาลัย
แบบขอใช้งบประมาณประจำปี 2565 (เบิกค่าใช้จ่าย)

เลขที่เอกสาร UB020065090006

แผนงาน 2. ด้านการพัฒนาและเสริมสร้างศักยภาพคน

วันที่ 21/09/2565

หน่วยที่ขอ คณะพุทธศาสตร์

รายละเอียด ขออนุมัติเบิกค่าดำเนินโครงการพัฒนาศึกษานอกสถานที่ ป.ตรี หลักสูตรภาษาอังกฤษ

บันทึกเลขที่ อว 8002/162

ผู้จัดทำ นายดวงดี ไอลู่สุ

รหัสงบประมาณ	ชื่องบประมาณ	ประเภทงบประมาณ	เลขที่เอกสารอ้างอิง	จัดสรร	ณ วันที่ใช้ได้	ยอดที่ใช้ไปแล้ว	ขอใช้ครั้งนี้	คงเหลือยกไป
224601052	โครงการพัฒนาศึกษานอกสถานที่ภาคภาษาอังกฤษ	งบประมาณแผ่นดิน		30,000.00	30,000.00	0.00	30,000.00	0.00

ราคารวมยอดรวมทั้งหมด

30,000.00 บาท

ลงชื่อ เจ้าหน้าที่ยื่นขอกู้ใช้งบประมาณ
(นายดวงดี ไอลู่สุ)
21/09/2565

ลงชื่อ หัวหน้าส่วนงาน/ผู้อนุมัติ
(พระครูปลัดสมเกียรติ กิตติภาณ)
เลขานุการสำนักงานคณบดี
.....

สำหรับกองคลังและทรัพย์สิน

ผู้ตรวจสอบงบประมาณ

จำนวนเงินตัดจ่ายจริง บาท

.....

(.....)

26 / 9 / 65

jn จิตกร

TR 020065090006

บัญชีสรุปค่าใช้จ่าย

โครงการทัศนศึกษาออกสถานที่ “กรุงศรีอยุธยา: ดินแดนแห่งอารยธรรมทางพระพุทธศาสนา”

ณ อุทยานประวัติศาสตร์พระนครศรีอยุธยา จังหวัดพระนครศรีอยุธยา

คณะพุทธศาสตร์ มหาวิทยาลัยมหาจุฬาลงกรณราชวิทยาลัย

วันพฤหัสบดีที่ ๑ กันยายน ๒๕๖๕

ที่	รายการ	จำนวนเงิน	หมายเหตุ
๑	หมวดค่าตอบแทน		
	- ค่าวิทยากรอุทยานประวัติศาสตร์พระนครศรีอยุธยา	๔,๐๐๐	นายวุฒิพันธ์ นวลสนิท/นางสาว ญาณิน ช้างหล้า
	- ค่าวิทยากรบรรณ	๑,๐๐๐	พระมหาชยยุทธ ธีรธมโม, ดร./ดร. ธนาธิป ฮาดเนาลี
๒	หมวดค่าน้ำมันเชื้อเพลิง		
	- ค่าน้ำมันรถ	๕,๐๐๐	บริษัทปิโตรเลียมไทยคอร์ปอเรชั่น จำกัด
๓	หมวดอาหารและเครื่องดื่ม		
	- ค่าน้ำดื่ม	๑,๗๒๐	มหาจุฬารรณาคาร
	- ค่าอาหารเช้า/กลางวัน	๑๘,๕๐๐	นางสาวศยามณ อุณวัฒน์กุล
	รวม	๓๐,๒๒๐.๐๐	
	สามหมื่นสองร้อยยี่สิบบาทถ้วน		

(นายธานินท์ เมียส)

เจ้าหน้าที่โครงการฯ

ผู้จัดทำ

(พระครูปลัดสมเกียรติ กิตติญาณ)

เลขานุการสำนักงานรคณตปีคณะพุทธศาสตร์

ผู้ตรวจสอบ/จ่ายเงิน