

สรุปผลประเมิน
โครงการทัศนศึกษาออกสถานที่ หลักสูตรพุทธศาสนาบัณฑิต
ภาคภาษาอังกฤษ
“กรุงศรีอยุธยา: ดินแดนแห่งอารยธรรมทางพระพุทธศาสนา”
คณะพุทธศาสตร์ มหาวิทยาลัยมหาจุฬาลงกรณราชวิทยาลัย
ภาคการศึกษาที่ ๑ ปีการศึกษา ๒๕๖๕
ประจำปีงบประมาณ ๒๕๖๕



1 September 2022
วันที่ 1 กันยายน 2565

คำนำ

โครงการกิจกรรมเสริมหลักสูตร เป็นการจัดกิจกรรมเสริมหลักสูตรในรูปแบบทัศนศึกษา เพื่อบูรณาการกับการเรียนการสอนของโครงการหลักสูตรพุทธศาสตรบัณฑิต ซึ่งประกอบด้วย สาขาวิชาพระพุทธศาสนา สาขาวิชาศาสนา สาขาวิชาปรัชญา รายวิชาที่เกี่ยวข้อง ได้แก่ พระพุทธศาสนาในโลกปัจจุบัน สัมมนาพระพุทธศาสนา สัมมนาศาสนา สัมมนาปัญหาปรัชญา และสัมมนาภาษาบาลีและสันสกฤต โดยเชิญผู้ทรงคุณวุฒิ และนักวิชาการด้านพระพุทธศาสนา ศาสนาปรัชญาและภาษาบาลีและสันสกฤต ร่วมเสวนา ให้ความรู้กับนิสิต เพื่อเป็นการพัฒนาศักยภาพการเรียนการสอนของคณาจารย์และนิสิต ให้มีประสิทธิภาพยิ่งขึ้นไป อีกทั้งเป็นการเสริมสร้างทักษะด้านการคิดวิเคราะห์ และเพื่อนำไปประยุกต์ใช้ในชีวิตประจำวัน ซึ่งโครงการกิจกรรมเสริมหลักสูตรสัมมนาวิชานี้ เป็นการผลิตและพัฒนาบัณฑิต ซึ่งเชื่อมโยงกับมาตรฐาน สกอ. องค์ประกอบที่ ๓ (การส่งเสริมและพัฒนานิสิต) ตัวชี้วัด ๓.๒ ระบบและกลไกการส่งเสริมกิจกรรมนิสิต และองค์ประกอบที่ ๕ ตัวชี้วัดที่ ๕.๑ ระบบและกลไกให้บริการทางวิชาการแก่สังคม

คณะพุทธศาสตร์ มีนโยบายส่งเสริมพัฒนาการเรียนการสอน เพื่อพัฒนาศักยภาพนิสิตเป็นบัณฑิตที่พึงประสงค์ จึงได้มอบหมายให้ภาควิชา เป็นคณะทำงานหลัก ในการจัดกิจกรรมเสริมหลักสูตรทัศนศึกษานอกสถานที่ ทั้งนี้ก็เพื่อให้นิสิตและประชาชนทั่วไปได้เข้าใจในทัศนะของผู้ที่เกี่ยวข้อง กับสถานที่ทางพระพุทธศาสนา ภาษา และปรัชญา และการตีความหมายอย่างไรถึงไม่ให้คลาดเคลื่อนหรือบิดเบือนจากความเป็นจริง โดยจัดขึ้น วันที่ 1 กันยายน 2565 เวลา ๐๙.๐๐-๑๖.๓๐ น. ณ จังหวัดพระนครศรีอยุธยา

ดังนั้น เอกสารดังกล่าวนี้ จึงเป็นเอกสารสรุปประมวลกิจกรรมดังกล่าว

คณะผู้ดำเนินงาน

สารบัญ

ลำดับเรื่อง	หน้า
คำนำ	ก
สารบัญ	ข
ตอนที่ ๑ รายละเอียดโครงการ	๑-๖
ตอนที่ ๒ สรุปและประเมินผลโครงการกิจกรรม	๗-๑๖
ตอนที่ ๓ ประมวลภาพกิจกรรมโครงการกิจกรรมและผู้เข้าร่วมกิจกรรม	๑๗-๑๘
ภาคผนวก	
คณะผู้จัดทำเอกสาร	๑๘-๔๑



รหัสโครงการ.....

โครงการพัฒนศึกษานอกสถานที่ หลักสูตรพุทธศาสตรบัณฑิต ภาคภาษาอังกฤษ
“กรุงศรีอยุธยา: ดินแดนแห่งอารยธรรมทางพระพุทธศาสนา”
คณะพุทธศาสตร์ มหาวิทยาลัยมหาจุฬาลงกรณราชวิทยาลัย
ภาคการศึกษาที่ ๑ ปีการศึกษา ๒๕๖๕
ประจำปีงบประมาณ ๒๕๖๕

-----0-----

๑. ชื่อโครงการ โครงการพัฒนศึกษานอกสถานที่ “กรุงศรีอยุธยา: ดินแดนแห่งอารยธรรมทางพระพุทธศาสนา”
๒. ชื่อหน่วยงาน ภาควิชาพระพุทธศาสนา และภาควิชาศาสนาและปรัชญา คณะพุทธศาสตร์
๓. ผู้รับผิดชอบโครงการ โครงการหลักสูตรพุทธศาสตรบัณฑิต ภาคภาษาอังกฤษ
ภาควิชาพระพุทธศาสนา และ ภาควิชาศาสนาและปรัชญา
๔. อาจารย์ที่ปรึกษา

๔.๑ ที่ปรึกษาโครงการ

พระเทพวัชรจารย์, รศ. ดร.	คณบดีคณะพุทธศาสตร์
พระเมธีวราญาณ, ผศ.ดร.	รองคณบดีคณะพุทธศาสตร์
รศ.ดร.ณัฏฐ์ ศรีดี	รองคณบดีคณะพุทธศาสตร์
พระมหาสุขสันต์ สุขขุพัฒน์, ผศ.ดร.	หัวหน้าภาควิชาพระพุทธศาสนา
รศ.ดร.กฤต ศรียะอาจ	หัวหน้าภาควิชาศาสนาและปรัชญา
พระมหาบุญเกิด ปญญาปวุฑฒิ, ผศ.ดร.	หัวหน้าภาควิชาบาลีและสันสกฤต

๔.๒ อาจารย์ที่ปรึกษากิจการและรับผิดชอบโครงการ

Asst. Prof. Ven. W. Piyaratana, Ph.D.	Director, B.A. in Buddhist Studies
Phramaha Jaroon Kittipaño, Ph.D.	Director, B.A. in Religion and Philosophy

๔.๓ ผู้ดำเนินการและประสานงานโครงการ

นายดวงดี โอรัฐ	เจ้าหน้าที่ประจำโครงการ
นายธานินท์ เมียม	เจ้าหน้าที่ประสานงานโครงการฯ
หัวหน้าห้อง	นิสิตชั้นปีที่ ๒-๔ ทุกสาขาวิชา ภาคภาษาอังกฤษ

๕. ลักษณะกิจกรรม

- ด้านวิชาการที่ส่งเสริมคุณลักษณะบัณฑิตที่พึงประสงค์
- ด้านกีฬา หรือการส่งเสริมสุขภาพ

- ด้านบำเพ็ญประโยชน์ หรือรักษาสีงแวดล้อม
- ด้านเสริมสร้างคุณธรรมและจริยธรรม
- ด้านส่งเสริมศิลปะและวัฒนธรรม

เป็นการจัดกิจกรรมเสริมหลักสูตรในรูปแบบทัศนศึกษาออกสถานที่ เพื่อบูรณาการกับการเรียนการสอนของโครงการหลักสูตรพุทธศาสตรบัณฑิต ภาคภาษาอังกฤษ ซึ่งประกอบด้วย สาขาวิชาพระพุทธศาสนา และสาขาวิชาปรัชญา รายวิชาที่เกี่ยวข้องได้แก่ Buddhist Art, Buddhism and Social Work, Buddhism and Economics, and Political Science in Tipitaka โดยพานิสิตออกไปทัศนศึกษาออกสถานที่ เพื่อให้มนิสิตได้เกิดบูรณาการเรียนรู้ พุทธศิลปะ รวมทั้งอิทธิพลของพระพุทธศาสนาที่มีต่อความเจริญรุ่งเรืองในด้านต่าง ไม่ว่าจะเป็นด้านสังคม เศรษฐกิจ และการเมืองในสมัยอยุธยา เข้ากับการเรียนการสอนในชั้นได้ดียิ่งขึ้น ทั้งจะทำให้การผลิตบัณฑิตของมหาวิทยาลัยมีศักยภาพมากยิ่งขึ้น ซึ่งโครงการทัศนศึกษาดูงานออกสถานที่ในครั้งนี้ เชื่อมโยงกับมาตรฐาน สกอ. องค์กรประกอบที่ ๓ (การส่งเสริมและพัฒนานิสิต) ตัวชี้วัด ๓.๒ ระบบและกลไกการส่งเสริมกิจกรรมนิสิต และองค์กรประกอบที่ ๕ ตัวชี้วัดที่ ๕.๑ ระบบและกลไกให้บริการทางวิชาการแก่สังคม

๖. ความสอดคล้องกับการพัฒนาด้านวิชาการที่ส่งเสริมคุณลักษณะของบัณฑิตที่พึงประสงค์

- คุณธรรม จริยธรรม
- ทักษะทางปัญญา
- ทักษะความสัมพันธ์ระหว่างบุคคลและความรับผิดชอบ
- ทักษะการวิเคราะห์เชิงตัวเลข การสื่อสารและการใช้เทคโนโลยีสารสนเทศ
- ความรู้

๗. หลักการและเหตุผล

คณะพุทธศาสตร์ได้มีการจัดการเรียนการสอนในระดับปริญญาตรีตามหลักสูตรพุทธศาสตรบัณฑิต ประกอบด้วย ภาควิชาพระพุทธศาสนา มี ๒ สาขาวิชา คือ สาขาวิชาพระพุทธศาสนา (ภาคภาษาไทยและภาคภาษาอังกฤษ) และสาขาวิชาวิปัสสนาภาวนา ภาควิชาศาสนาและปรัชญา สาขาศาสนาและปรัชญา (ภาคภาษาไทยและภาคภาษาอังกฤษ) และ ภาควิชาวิชาบาลีและสันสกฤต มี ๑ สาขาวิชา คือ สาขาวิชาภาษาบาลีสันสกฤต ส่วนการจัดการศึกษาในระดับบัณฑิตศึกษา ซึ่งประกอบด้วยหลักสูตรพุทธศาสตรมหาบัณฑิต และหลักสูตรพุทธศาสตรดุษฎีบัณฑิต มี ๒ สาขาวิชา คือ สาขาวิชาพระไตรปิฎกศึกษา และสาขาวิชาศาสนาเปรียบเทียบ ซึ่งการดำเนินการที่ผ่านมาพบว่า คณะพุทธศาสตร์ได้ผลิตบัณฑิตได้ตามวัตถุประสงค์ของมหาวิทยาลัย พร้อมทั้งมีการวิจัย การบริการวิชาการแก่สังคม รวมทั้งการทำนุบำรุงศิลปวัฒนธรรม อันเป็นรากฐานที่ดั่งามของสังคมไทย

การเรียนรู้อาจารย์ต่าง ๆ ในสถานการณ์ปัจจุบันไม่ว่าจะเป็นด้านพระพุทธศาสนาและด้านศาสนาและปรัชญา มีความจำเป็นอย่างยิ่งที่จะบูรณาการการเรียนรู้ทั้งในชั้นเรียนและนอกชั้นเรียนเข้าด้วยกันอันจะก่อให้เกิดการพัฒนาศักยภาพผู้เรียนให้มีประสิทธิภาพมากยิ่งขึ้น การเรียนรู้ประวัติศาสตร์ความรุ่งเรืองในอดีตจากสถานที่จริงก็เป็นส่วนสำคัญที่จะส่งเสริมให้มนิสิตได้เกิดความสนใจใคร่รู้มากกว่าการเรียนในชั้นเรียนเพียงอย่างเดียว กรุงเทพฯอยุธยาเป็นราชธานีเก่าของประเทศไทยได้ทั้งร่องรอยของความเจริญทางอารยธรรมในด้านต่างๆ ให้ชาวโลกได้ศึกษาเรียนรู้ มากมาย พระพุทธศาสนาก็ถือได้ว่าเป็นอารยธรรมแห่งความเจริญประการหนึ่งที่ควบคู่ไปกับความเจริญรุ่งเรืองของอาณาจักรอยุธยาในด้านต่างๆ ไม่ว่าจะเป็นด้านศิลปะทางพระพุทธศาสนา และอิทธิพลของพระพุทธศาสนาในมิติทาง

สังคม การเมืองการปกครอง และด้านเศรษฐกิจ กิจกรรมทัศนศึกษาออกสถานที่ซึ่งเป็นวิธีหนึ่งขององค์ประกอบแห่งการเรียนรู้ที่สำคัญประการหนึ่งของนิสิตของมหาวิทยาลัยมหาจุฬาลงกรณราชวิทยาลัย จากอดีตจนถึงปัจจุบัน

ดังนั้น ภาควิชาพระพุทธศาสนา และภาควิชาศาสนาและปรัชญา คณะพุทธศาสตร์ ได้จัดโครงการทัศนศึกษาออกสถานที่ในรายวิชาที่เกี่ยวข้องกับการเรียนการสอน ประจำปีการศึกษา ๑/๒๕๖๕ ในหัวข้อ **“กรุงศรีอยุธยา: ดินแดนแห่งอารยธรรมทางพระพุทธศาสนา”** โดยนำนิสิตออกไปทัศนศึกษาโบราณสถานในจังหวัดพระนครศรีอยุธยา เพื่อให้นิสิตได้บูรณาการการเรียนรู้เกี่ยวกับความรุ่งเรืองของพระพุทธศาสนาในมิติต่างๆ ไม่ว่าจะเป็น ด้านศิลปะ สังคม เศรษฐกิจ และการเมืองการปกครอง ซึ่งจะทำให้ผู้เข้าร่วมกิจกรรมได้เสริมสร้างศักยภาพการเรียนรู้ทั้งในชั้นเรียนและนอกชั้นเรียนเข้าด้วยกัน โดยลักษณะกิจกรรมเป็นกิจกรรมทัศนศึกษาออกสถานที่ เพื่อให้นิสิตได้มีส่วนร่วมในการดำเนินกิจกรรมของคณะและมหาวิทยาลัย ซึ่งเป็นส่วนหนึ่งของการเรียนการสอน รวมถึงการแลกเปลี่ยนเรียนรู้ระหว่างวิทยากร คณาจารย์กับนิสิต และนิสิตด้วยกันเอง เพื่อพัฒนาศักยภาพในการศึกษาของนิสิตต่อไป

๘. วัตถุประสงค์

๘.๑ เพื่อให้นิสิตได้รับประสบการณ์เชิงประจักษ์ ในการเรียนรู้ประวัติศาสตร์พระพุทธศาสนาจากสถานที่จริง

๘.๒ เพื่อส่งเสริมให้นิสิตเกิดทักษะด้านความคิดวิเคราะห์ การตีความหลักธรรมทางศาสนาของสังคมไทยในอดีตผ่านศิลปะทางโบราณสถาน

๘.๓ เพื่อส่งเสริมให้นิสิตได้เรียนรู้ความเจริญรุ่งเรืองของสังคมในอดีตที่เกิดจากจริยธรรมทางศาสนา เพื่อคัดสรรคัมภีร์ยุคเป็นแนวทางในการใช้ชีวิตจริง

๙. เป้าหมายของโครงการ

๙.๑. เป้าหมายเชิงคุณภาพ

- วิทยากรบรรยาย อภิปราย ให้แก่นิสิตผู้เข้าร่วมโครงการ
- นิสิตถามตอบ แสดงความคิดเห็นเกี่ยวกับเนื้อหาด้านพุทธศิลป์ มิติทางสังคม การเมือง เศรษฐกิจ ที่มีอิทธิพลต่อความเจริญรุ่งเรืองของกรุงศรีอยุธยา
- นิสิตพัฒนาทักษะเพื่อการแลกเปลี่ยนเรียนรู้กับวิทยากรและนิสิตด้วยกันเอง

๙.๒. เป้าหมายเชิงปริมาณ :

๑) จำนวนผู้เข้าร่วมโครงการ	จำนวนทั้งสิ้น	๗๐	รูป/คน ประกอบด้วย
- นิสิต	จำนวน	๖๐	รูป/คน
- อาจารย์/บุคลากร	จำนวน	๑๐	รูป/คน

๒) ระยะเวลาการจัดกิจกรรม

- วันพฤหัสบดีที่ ๑ เดือน กันยายน พ.ศ. ๒๕๖๕ เวลา ๐๙.๓๐ น. เป็นต้นไป

๓) สถานที่จัดกิจกรรม

- โบราณสถาน จังหวัดพระนครศรีอยุธยา ๓ แห่ง
- วัดใหญ่ชัยมงคล
- วัดมหาธาตุ
- วัดพระศรีสรรเพชญ์

๑๐. งบประมาณดำเนินการ งบประมาณดำเนินการทั้งสิ้นเป็นเงิน ๓๐,๐๐๐ บาท

จาก งบประมาณแผ่นดิน

รายได้มหาวิทยาลัย

อื่นๆ (โปรดระบุ)

ประกอบด้วยรายละเอียดดังต่อไปนี้

๑๐.๑ ค่าตอบแทน

- ค่าตอบแทนวิทยา (๒* ๑,๐๐๐) 2,000 บาท
- ค่าตอบแทนวิทยากรบนรถ (2*500) 1,000 บาท
- ค่าตอบแทนพนักงานขับรถมัธยศึกษาวิทยาลัย (2*500) 1,000 บาท

รวมค่าตอบแทน จำนวน 4,๐๐๐ บาท

๑๐.๒ ค่าใช้สอย

- ค่าน้ำมันและเชื้อเพลิง (2*2000) 4,000 บาท
 - ค่าออกแบบป้ายประชาสัมพันธ์ 1,000 บาท
 - ค่าอาหารและเครื่องดื่ม 20,000 บาท
 - ค่าอื่น ๆ 1,000 บาท
- รวมค่าใช้สอย จำนวน ๒๖,000 บาท

รวมเป็นเงินทั้งสิ้น ๓0,000 บาท (สามหมื่นบาทถ้วน)

๑๑. ขั้นตอนและแผนการดำเนินงาน (PDCA)

ที่	การดำเนินงาน	ระยะเวลาการดำเนินการ		
		ส.ค.	ก.ย.	ต.ค.
๑	ขั้นวางแผนงาน (P) ๑. ขออนุมัติโครงการ ๒. เสนอแต่งตั้งคณะกรรมการบริหารโครงการ	→		
๒	ขั้นดำเนินการ (D)	→		

	๑. แต่งตั้งคณะกรรมการบริหารโครงการ ๒. ประชุมการดำเนินโครงการ			
๓	ขั้นสรุปและประเมินผล (C) ๑. ดำเนินการตามโครงการ ๒. สรุปผลประเมินโครงการ			→
๔	ขั้นปรับปรุงตามผลการประเมิน (A) ๑. ประเมินผล/สรุปผลการดำเนินงาน ๒. นำผลการดำเนินงานไปปรับปรุงเพื่อพัฒนาครั้งต่อไป			→

๑๒. ตัวชี้วัดความสำเร็จโครงการ (KPI)

๑๒.๑ ผลผลิต (Output)

๑. นิสิตได้เพิ่มพูนความรู้ แลกเปลี่ยนเรียนรู้และประสบการณ์จากวิทยากรในโครงการกิจกรรมเสริมหลักสูตรที่ศึกษาดูงานนอกสถานที่
๒. นิสิตได้แลกเปลี่ยนเรียนรู้วิชาการ และมีประสบการณ์ในการจัดกิจกรรมและได้เสริมทักษะในการคิดวินิจฉัยปัญหาวิชาการที่เกี่ยวข้องกับหลักพุทธธรรม ศาสนา และปรัชญา อย่างมีเหตุผลและมีประสิทธิภาพ
๓. นิสิตได้พัฒนาทักษะเพื่อการแลกเปลี่ยนเรียนรู้และสร้างบรรยากาศของการทำความเข้าใจในรายวิชาที่เรียนได้แน่นยิ่งขึ้น

๑๒.๒ ผลลัพธ์ (Outcome)

๑. นิสิตได้พัฒนาทักษะอย่างต่อเนื่องอย่างมีคุณภาพ มีโอกาสได้ซักถามความคิดเห็นจากวิทยากร คณาจารย์ อีกทั้งได้ทำกิจกรรมร่วมกันอย่างใกล้ชิดเกิดกระบวนการสังเคราะห์ความคิดตกผลึกองค์ความรู้ซึ่งสามารถนำไปขยายผลในการสร้างแรงจูงใจใฝ่สัมฤทธิ์มากยิ่งขึ้น
๒. เกิดรูปแบบและกระบวนการส่งเสริมโอกาสแลกเปลี่ยนเรียนรู้ จนเกิดแรงจูงใจใฝ่สัมฤทธิ์แก่นิสิตในด้านการศึกษาค้นคว้า เป็นรูปธรรมยิ่งขึ้นและเป็นตัวอย่างแก่นิสิตรุ่นต่อไป
๓. เกิดกระบวนการพัฒนารูปแบบส่งเสริมกระบวนการเรียนการสอน ให้เป็นไปตามเกณฑ์และมาตรฐานการศึกษาในลักษณะความสัมพันธ์แบบ (IPOI) หรือปัจจัยนำเข้า กระบวนการผลิตบัณฑิต ผลผลิตบัณฑิต (จำนวนและคุณภาพ) และผลสะท้อนกลับ
๔. คณาจารย์ ได้มีประสบการณ์เพิ่มขึ้นและนำองค์ความรู้มาปรับประยุกต์ในการออกแบบการเรียนการสอนและการวิจัยต่อไป

๑๓. ประโยชน์ที่คาดว่าจะได้รับ

- ๘.๑ นิสิตได้รับประสบการณ์เชิงประจักษ์ ในการเรียนรู้ประวัติศาสตร์พระพุทธศาสนาจากสถานที่จริง
- ๘.๒ นิสิตได้รับการส่งเสริมให้เกิดทักษะด้านความคิดวิเคราะห์ การตีความหลักธรรมทางศาสนาของสังคมไทยในอดีตผ่านศิลปะทางโบราณสถาน

๘.๓ นิสิตได้รับการส่งเสริมด้านการเรียนรู้ความเจริญรุ่งเรืองของสังคมในอดีตที่เกิดจากจริยธรรมทางศาสนา เพื่อคัดสรรค้ประยุกต์เป็นแนวทางในการใช้ในชีวิตจริง

๑๔. วิธีการประเมินผลโครงการ

๑. ประเมินความคาดหวังก่อนเริ่มดำเนินการโครงการ
๒. ประเมินความพึงพอใจจากการเข้าร่วมกิจกรรมในโครงการ



(Asst. Prof. Ven. W. Piyaratana, Ph.D.)
ผู้อำนวยการโครงการหลักสูตรพุทธศาสตรบัณฑิต
สาขาวิชาพระพุทธศาสนา (ภาคภาษาอังกฤษ)
ผู้เสนอโครงการ
...../...../.....



(พระมหาจรรยา กิตติปโย, ดร.)
ผู้อำนวยการโครงการหลักสูตรพุทธศาสตรบัณฑิต
สาขาวิชาศาสนาและปรัชญา (ภาคภาษาอังกฤษ)
ผู้เสนอโครงการ
...../...../.....



(พระมหาสุขสันติ สุขวัฒนโน.ผศ.ดร.)
หัวหน้าภาควิชาพระพุทธศาสนา
ผู้เห็นชอบโครงการ
...../...../.....



(รศ.ดร.กฤต ศรียะอาจ)
หัวหน้าภาควิชาศาสนาและปรัชญา
ผู้เห็นชอบโครงการ
...../...../.....

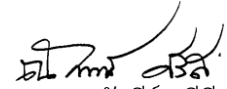

(พระครูปลัดสมเกียรติ กิตติธยาโณ)
เลขานุการสำนักงานคณบดี คณะพุทธศาสตร์
ผู้ตรวจสอบโครงการ
...../...../.....

(รศ.ดร.ณัฏฐ์ ศรีดี)

รองคณบดีฝ่ายวิชาการ คณะพุทธศาสตร์
ผู้เห็นชอบโครงการ

...../...../.....

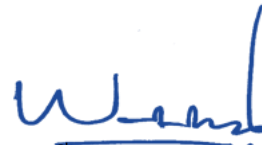

(พระเมธีวราณ, ผศ.ดร.)

รองคณบดีฝ่ายบริหาร คณะพุทธศาสตร์
ผู้เห็นชอบโครงการ

...../...../.....



(พระเทพวชิราจารย์, รศ.ดร.)

คณบดีคณะพุทธศาสตร์
ผู้อนุมัติโครงการ

...../...../.....



Schedule:

The Program of Visual Education on
“**Ayutthaya: The Land of Civilization of Buddhism**”
Bachelor of Art (English Program)
Faculty of Buddhism, Mahachulalongkornrajavidyalaya University
1 September 2022

1 September 2022

- 09.00 Lecturers, officers and students come in front of faculty of Buddhism
- 09.30 University buses leave for Phra Nakhon Si Ayutthaya Province
- 10.20 Lecturers, officers and students arrive at Wat Yai Chaimongkhon, and start visual education with two guest speakers from Ayttthaya archaeological site
- 11.20 Lunch Break
- 12.20 Continue visual education at Wat Mahathat with two guest speakers from Ayttthaya archaeological site
- 13.30 Continue visual education at Wat Phra Si Sanphet with two guest speakers from Ayttthaya archaeological site
- 14.30 University buses come back to MCU
- 15.20 Lecturers, officers and students Arrive in MCU

Remarks: This program might be changed properly.
All students must join this program together.

รายงานสรุปผลการประเมิน
โครงการทัศนศึกษาออกสถานที่ หลักสูตรพุทธศาสตรบัณฑิต ภาควิชาภาษาอังกฤษ
“กรุงศรีอยุธยา: ดินแดนแห่งอารยธรรมทางพระพุทธศาสนา”
คณะพุทธศาสตร์ มหาวิทยาลัยมหาจุฬาลงกรณราชวิทยาลัย
ภาคการศึกษาที่ ๑ ปีการศึกษา ๒๕๖๕
ประจำปีงบประมาณ ๒๕๖๕

วัตถุประสงค์ของการประเมิน

- เพื่อต้องการทราบความพึงพอใจของผู้เข้าร่วมโครงการทัศนศึกษาออกสถานที่ว่ามีการบริหารจัดการ และดำเนินการ ในแต่ละด้านว่าเป็นอย่างไร
- เพื่อต้องการทราบความพึงพอใจในลักษณะของการจัดโครงการว่าสามารถให้ประโยชน์บรรลุตามเป้าหมายที่กำหนดไว้ตามวัตถุประสงค์ของโครงการหรือไม่
- เพื่อต้องการทราบความพึงพอใจในด้านอื่นๆ ในระหว่างจัดโครงการว่าเป็นที่น่าพอใจต่อผู้เข้าร่วมโครงการหรือไม่
- เพื่อต้องการทราบผลการดำเนินงานโครงการครั้งนี้ว่ามีอุปสรรคและแนวทางที่แก้ไขได้อย่างไรในครั้งคราวต่อไป เพื่อให้โครงการได้เกิดประโยชน์สูงสุดต่อผู้เข้าร่วมกิจกรรม

ขอบเขตของการประเมิน

- ประชากรของการประเมินแบ่งเป็นกลุ่มดังนี้
 - กลุ่มเป้าหมายที่ 1 นิสิตนิสิตคณะพุทธศาสตร์ จำนวน 60 รูป/คน
 - กลุ่มเป้าหมายที่ 2 ผู้บริหารคณาจารย์และเจ้าหน้าที่ผู้ดำเนินโครงการ จำนวน ๑๐ รูป/คนรวม จำนวน 70 รูป/คน

ผลที่คาดว่าจะได้รับ

- คณะพุทธศาสตร์ มีข้อมูลที่สามารถใช้เป็นแนวทางในการดำเนินการจัดโครงการทัศนศึกษาออกสถานที่ได้ผลคาดหวังตรงตามวัตถุประสงค์สูงสุด
- คณะพุทธศาสตร์ ได้ข้อเสนอแนะในการทำไปปรับปรุงแก้ไขพัฒนาโครงการให้ดีขึ้นได้ต่อไป

วิธีดำเนินการ

ในการติดตามและประเมินผลการดำเนินงาน

- สร้างเครื่องมือที่ใช้ในการประเมิน เครื่องมือที่ใช้ในการประเมินผลครั้งนี้เป็นแบบสอบถาม 3 ตอน คือ
 - ตอนที่ 1 ข้อมูลสังกัดหรือสถานะของผู้ตอบแบบสอบถาม
 - ตอนที่ 2 ข้อมูลความคิดเห็นเกี่ยวกับการดำเนินกิจกรรม
 - ตอนที่ 3 ข้อเสนอแนะ

2. วิเคราะห์และแปลผลข้อมูล ในการวิเคราะห์และแปลผลข้อมูลดำเนินการดังนี้

ตอนที่ 1 ข้อมูลจำนวนสังกัดของผู้ตอบแบบสอบถามที่เข้าร่วมกิจกรรม

ตอนที่ 2 ข้อมูลความคิดเห็นเกี่ยวกับกิจกรรม โดยใช้ค่าเฉลี่ย \bar{X} และ SD

ตอนที่ 3 สรุปข้อเสนอแนะโดยใช้ความถี่ (f)

3. การแปลผลข้อมูล

ในการแปลความหมายของข้อมูล แปลผลจากค่าเฉลี่ยเลขคณิตจากโปรแกรม SPSS และ Excel โดยใช้หลักเกณฑ์ดังนี้

คะแนน	หมายถึง
1.00 – 1.50	น้อยมาก (1 = Very Poor)
1.51 – 2.50	น้อย (2 = Poor)
2.51 – 3.50	ปานกลาง (3 = Moderate)
3.51 – 4.50	ดี (4 = Good)
4.51 – 5.00	ดีมาก (5 = Very Good)

ลักษณะการให้คะแนนความพึงพอใจในแบบประเมิน

คะแนน 1	=	น้อยมาก
คะแนน 2	=	น้อย
คะแนน 3	=	ปานกลาง
คะแนน 4	=	ดี
คะแนน 5	=	ดีมาก

ส่วนที่ 1 ข้อมูลทั่วไป

ตารางที่ 1 จำนวนร้อยละของผู้เข้าร่วมโครงการ ด้านสถานะ

Status				
Valid	Frequency	Percent	Valid Percent	Cumulative Percent
Monk	63	90.0	90.0	90.0
Novice	4	5.7	5.7	95.7
Lay	3	4.3	4.3	100.0
Total	70	100.0	100.0	

เป้าประสงค์ของโครงการ มีจำนวน ๗๐ รูป/คน
 เข้าร่วมโครงการ จำนวน ๗๐ รูป/คน = บรรลุเป้าหมาย

ตารางที่ ๒ จำนวนร้อยละของผู้เข้าร่วมโครงการ ด้านเพศ

Gender

Valid	Frequency	Percent	Valid Percent	Cumulative Percent
Male	63	90.0	90.0	90.0
Female	7	10.0	10.0	100.0
Total	70	100.0	100.0	

ตารางที่ ๓ จำนวนร้อยละของผู้เข้าร่วมโครงการ ด้านตำแหน่ง

Position

Valid	Frequency	Percent	Valid Percent	Cumulative Percent
Executive	1	1.4	1.4	1.4
Lecturer	2	2.9	2.9	4.3
Staff	2	2.9	2.9	7.1
Student	65	92.9	92.9	100.0
Total	70	100.0	100.0	

ตารางที่ ๔ จำนวนร้อยละของผู้เข้าร่วมโครงการ ด้านชั้นปีที่ศึกษา

Student

Valid	Frequency	Percent	Valid Percent	Cumulative Percent
First Year	29	41.4	41.4	41.4
Second Year	5	7.1	7.1	48.6
Third Year	15	21.4	21.4	70.0
Forth Year	16	22.9	22.9	92.9
Other	5	7.1	7.1	100.0
Total	70	100.0	100.0	

ตารางที่ ๕ จำนวนร้อยละของผู้เข้าร่วมโครงการ ด้านสาขาวิชา

Majoring

Valid	Frequency	Percent	Valid Percent	Cumulative Percent
Buddhism	52	74.3	74.3	74.3
Philosophy	7	10.0	10.0	84.3
Religion and Philosophy	11	15.7	15.7	100.0
Total	70	100.0	100.0	

ข้อมูลเกี่ยวกับวัดระดับความพึงพอใจของผู้เข้าร่วมโครงการ

เครื่องหมายใช้ในการวิเคราะห์

\bar{X} เท่ากับ ค่าเฉลี่ยมาตรฐาน

S.D. เท่ากับ ค่าเบี่ยงเบนมาตรฐาน

เกณฑ์ในการวิเคราะห์คะแนน ดังต่อไปนี้

ดีมาก ได้ค่าเฉลี่ยเท่ากับ ๔.๕๑-๕.๐๐

ดี ได้ค่าเฉลี่ยเท่ากับ ๓.๕๑-๔.๕๐

ปานกลาง	ได้ค่าเฉลี่ยเท่ากับ	๒.๕๑-๓.๕๐
ไม่ค่อยดี	ได้ค่าเฉลี่ยเท่ากับ	๑.๕๑-๒.๕๐
ปรับปรุง	ได้ค่าเฉลี่ยเท่ากับ	๑.๐๐-๑.๕๐

แบบสรุปผลประเมินความพึงพอใจ
การประเมิน มีจำนวน 12 ข้อ และสรุปคะแนนประเมินได้ ดังนี้

ความพึงพอใจในด้านต่าง ๆ	ค่าเฉลี่ย (\bar{X})	ส่วน เบี่ยงเบน มาตรฐาน (S.D.)	ระดับ ที่ได้
<i>Satisfaction with the Process of Activity</i>			
1. Arrangement. Information, Connection.	4.30	0.77	
2. The appropriated place for activity's arrangement.	4.37	0.75	
3. The time management in period of activity.	4.36	0.68	
<i>Satisfaction to Staff and Speaker</i>			
4. The Ability of Moderator Ceremony (MC)	4.40	0.62	
5. The coordination and maintenance activity of lecturer and staff.	4.33	0.70	
6. The teamwork unity of lecturers and staff.	4.34	0.66	
<i>Satisfaction with the Facilities</i>			
7. The staffs are attention and be facilitate informally.	4.21	0.68	
8. Drinking water, beverages are enough and appropriate to activity.	4.36	0.74	
9. Communication with lecturers and staff	4.16	0.58	
<i>Satisfaction to Quality of Activity</i>			
10. To provide students be able to gain the empirical experience of learning the history of Buddhism from the real place	4.39	0.71	
11. To promote students' critical thinking skills and interpretation of the Buddhist principles in the past Thai society through ancient arts	4.33	0.90	
12. To promote students having learned the prosperity of	4.36	0.64	

society in the past that occurred from religious ethics and to apply it to the real way of life			
---	--	--	--

\bar{X}	Minimum	Maximum	Range
4.33	4.16	4.40	0.24

ค่าเฉลี่ยรวม : ได้คะแนน 4.33 ซึ่งแปลผลคะแนนความพึงพอใจได้ระดับ = ดี
ผลประเมินความพึงพอใจของผู้เข้าร่วมกิจกรรมตามเป้าหมาย 3.51
ผลประเมินความพึงพอใจของผู้เข้าร่วมกิจกรรมจากแบบสอบถาม 4.33
= บรรลุเป้าหมาย

ข้อเสนอแนะ

- ๑) ควรมีการส่งเสริมให้จัดกิจกรรมทัศนศึกษาในลักษณะค้างคืนบ้าง
- ๒) มีเวลาในการศึกษาแต่ละสถานที่น้อยเกินไป
- ๓) วิทยากรบรรยายได้ดีมาก แต่ควรมีคู่มือให้นิสิตได้ศึกษาประกอบ

การแสดงผลละเอียดข้อมูลด้วยแผนภาพ
แผนผังแสดงอัตราความพึงพอใจแต่ละข้อปัจจัยด้วยกราฟบาร์ต่างระดับ
ของปัจจัยจำนวน 12 ข้อในแนวนอน อัตราคะแนนในแนวตั้ง

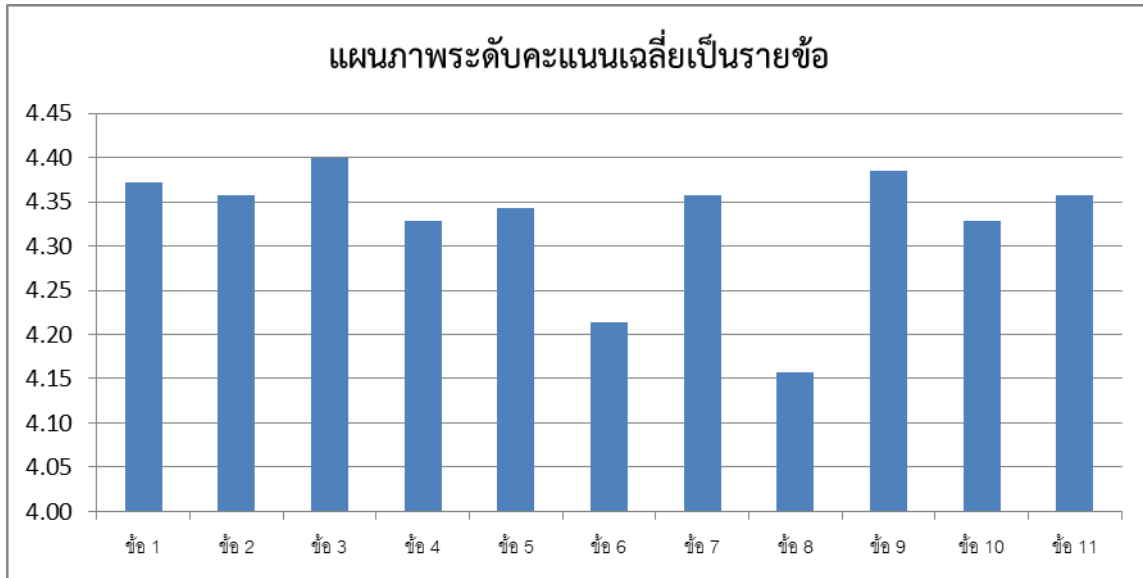

จากตารางแผนภาพ พบว่า ผู้เข้าร่วมโครงการทัศนศึกษานอกสถานที่ ปีการศึกษา 2565 ให้คะแนนความพึงพอใจในข้อที่ 2 มากที่สุด โดยได้ค่าเฉลี่ย 4.37 แปลผลได้ระดับดี ส่วนหัวข้อการประเมินที่ได้คะแนนความพึงพอใจน้อยที่สุดได้แก่ ข้อที่ 9 ได้ค่าเฉลี่ย 4.16 แปลผลได้ระดับดี

ภาคแสดงรายละเอียดผลคะแนนประเมินเป็นรายข้อดังต่อไปนี้

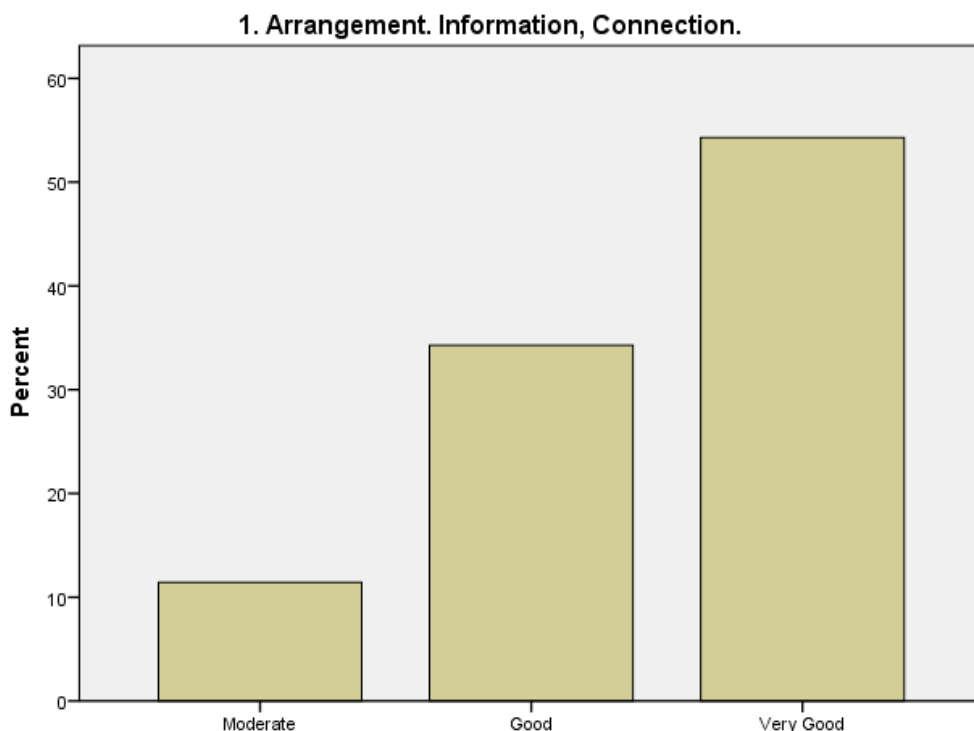

2. The appropriated place for activity's arrangement.

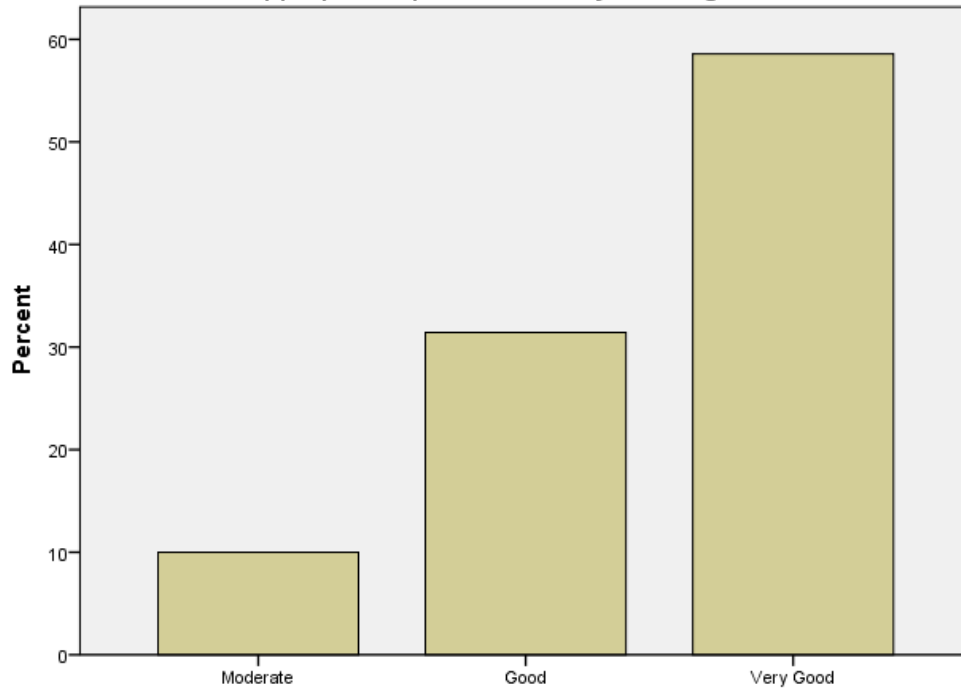

4. The Ability of Moderator Ceremony (MC)

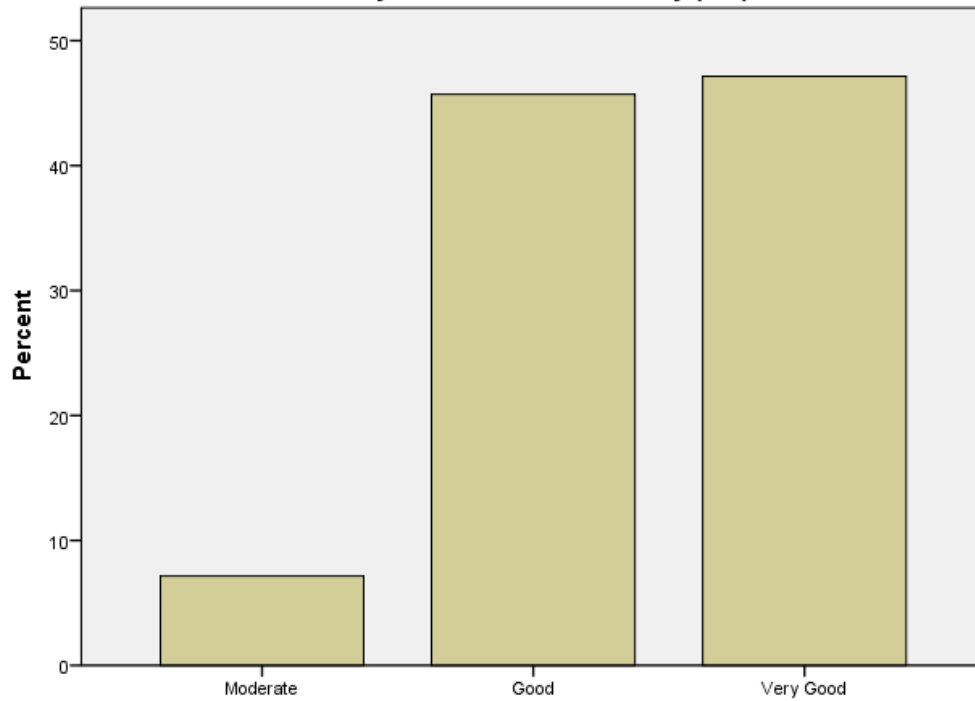

5. The coordination and maintenance activity of lecturer and staff.

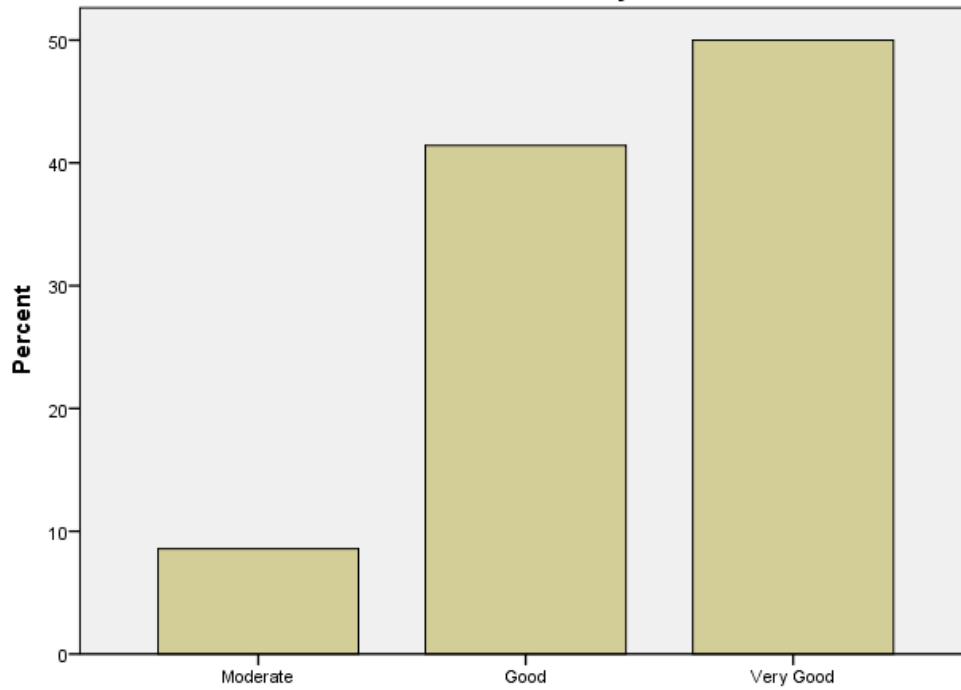

6. The teamwork unity of lecturers and staff.

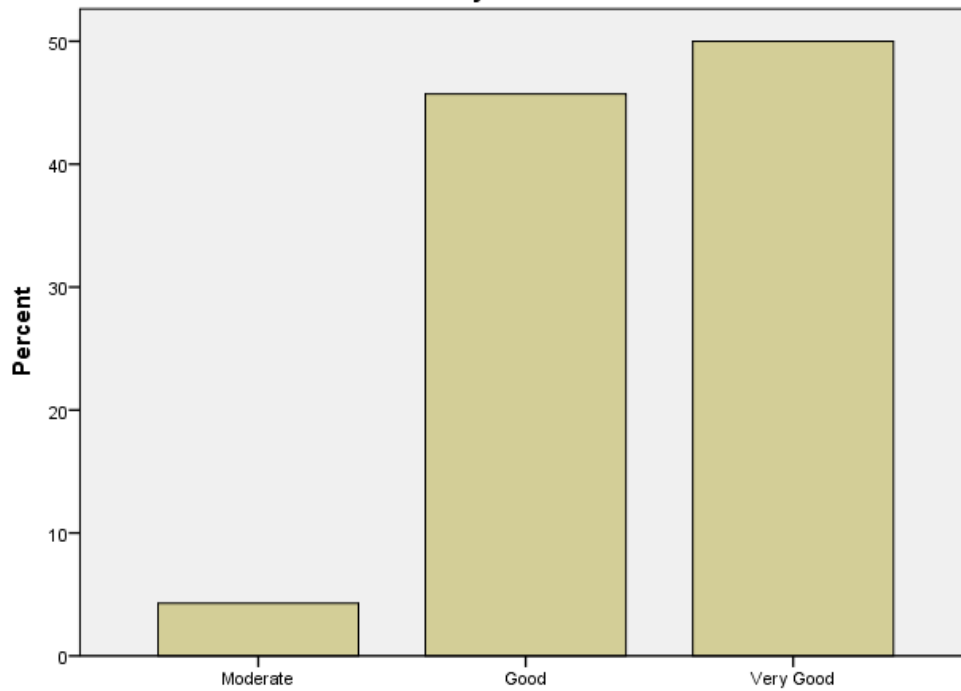

7. The staffs are attention and be facilitate informally.

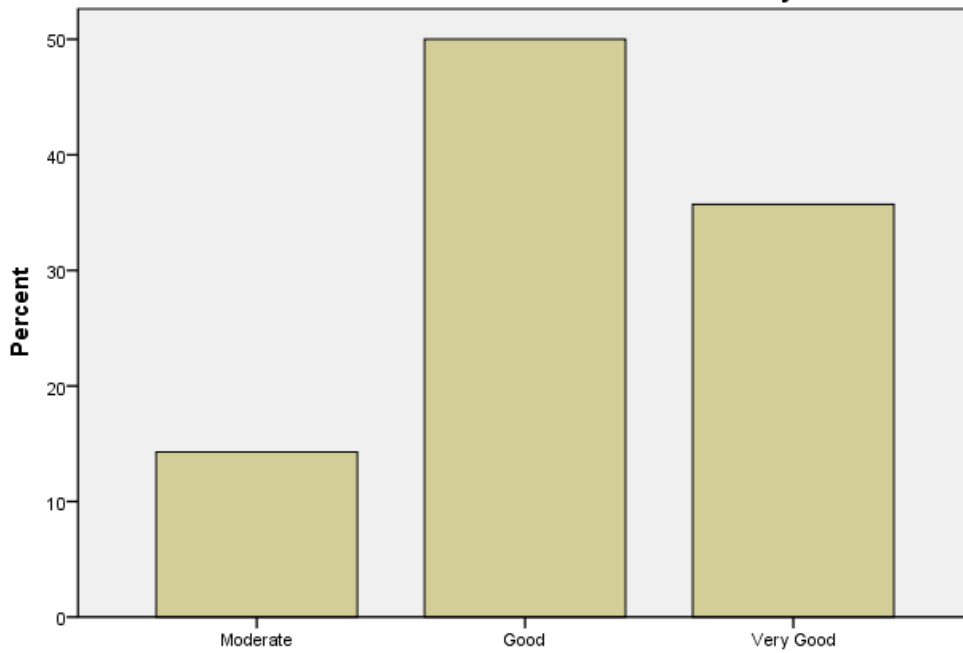

8. Drinking water, beverages are enough and appropriate to activity.

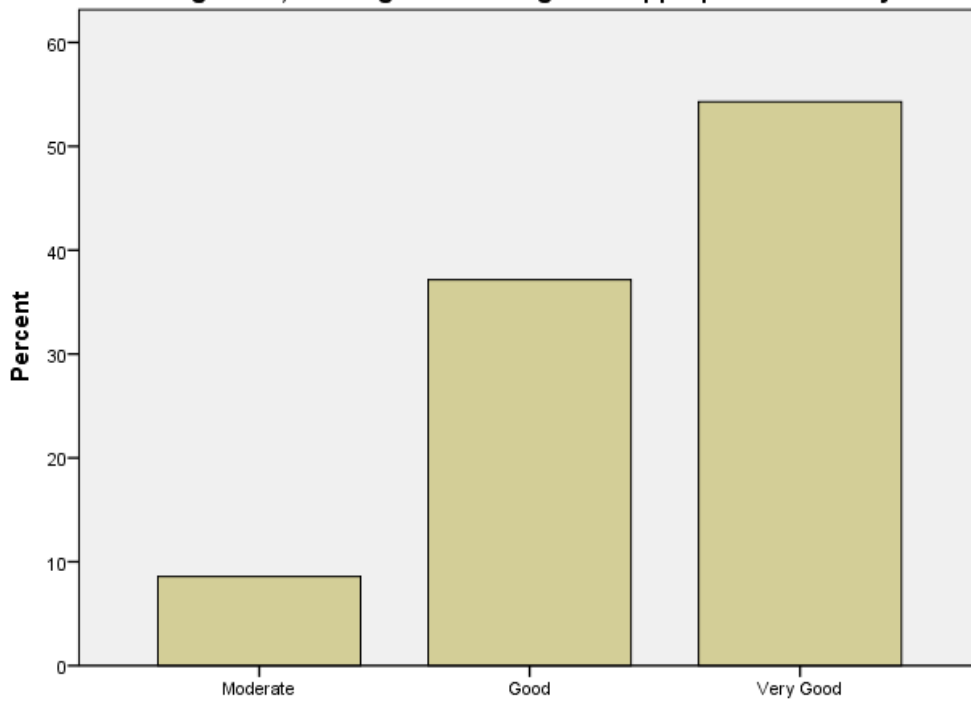

9. Communication with lecturers and staff

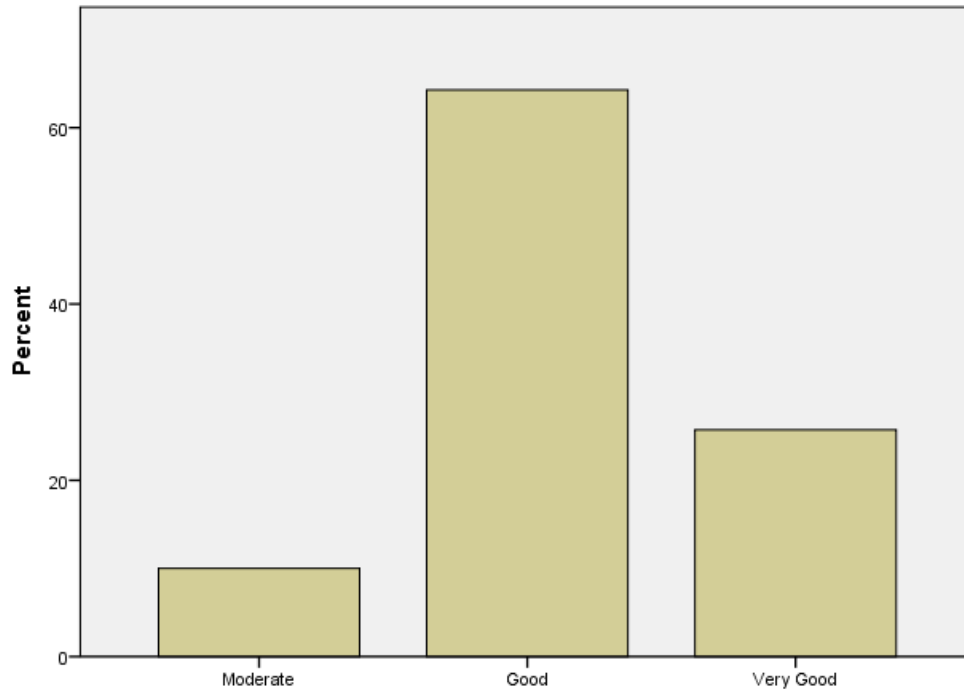

10. Students gain the empirical experience of learning the history of Buddhism from the real place

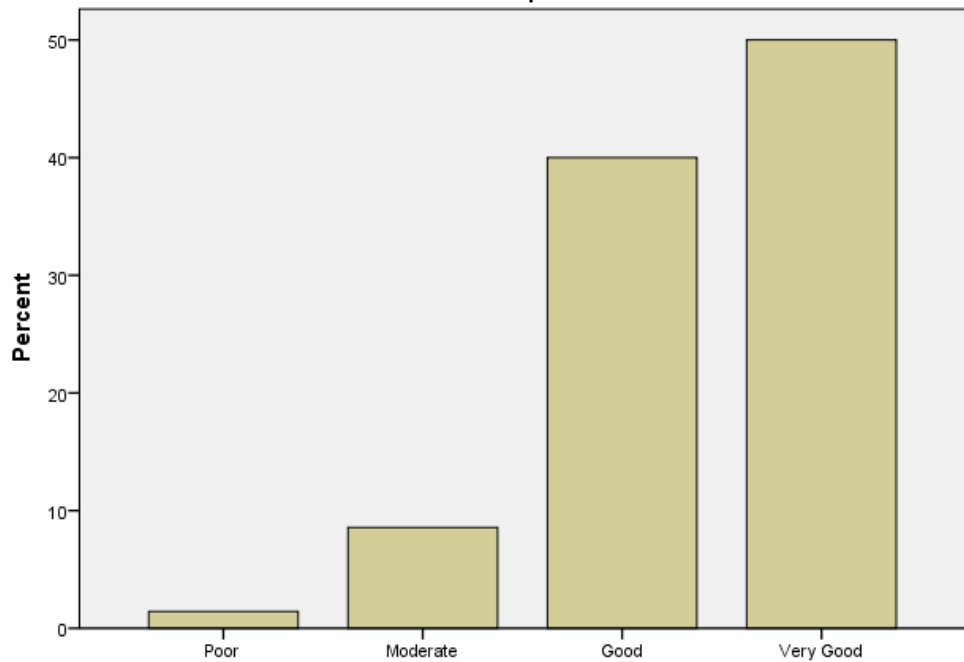

11. Students known thinking skills and interpretation of the Buddhist principles in the past Thai society through ancient arts

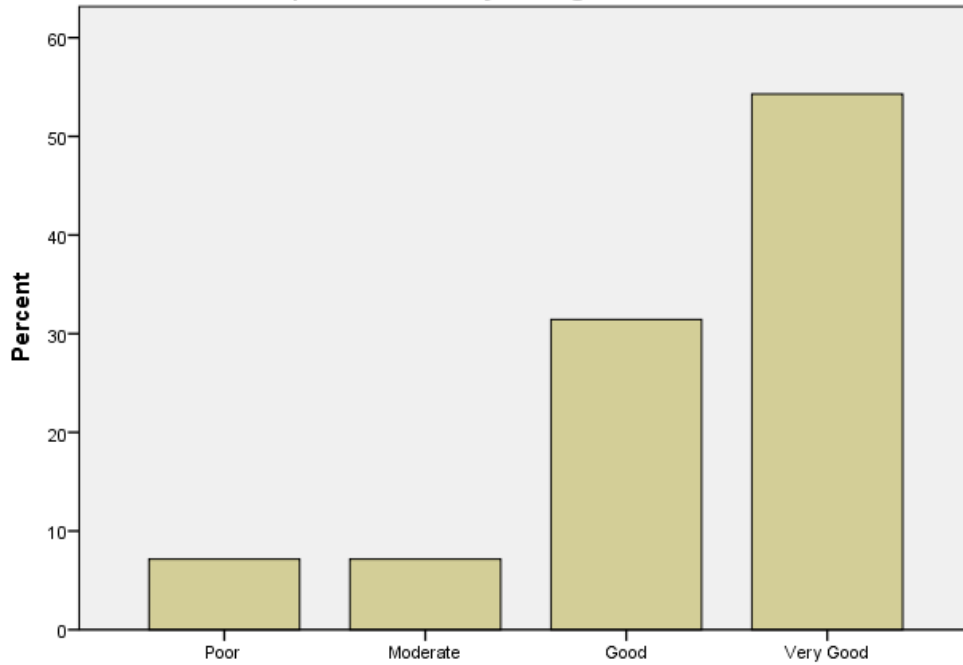

12. Students learned the prosperity of society in the past that occurred from religious ethics and to apply it to the real way of life

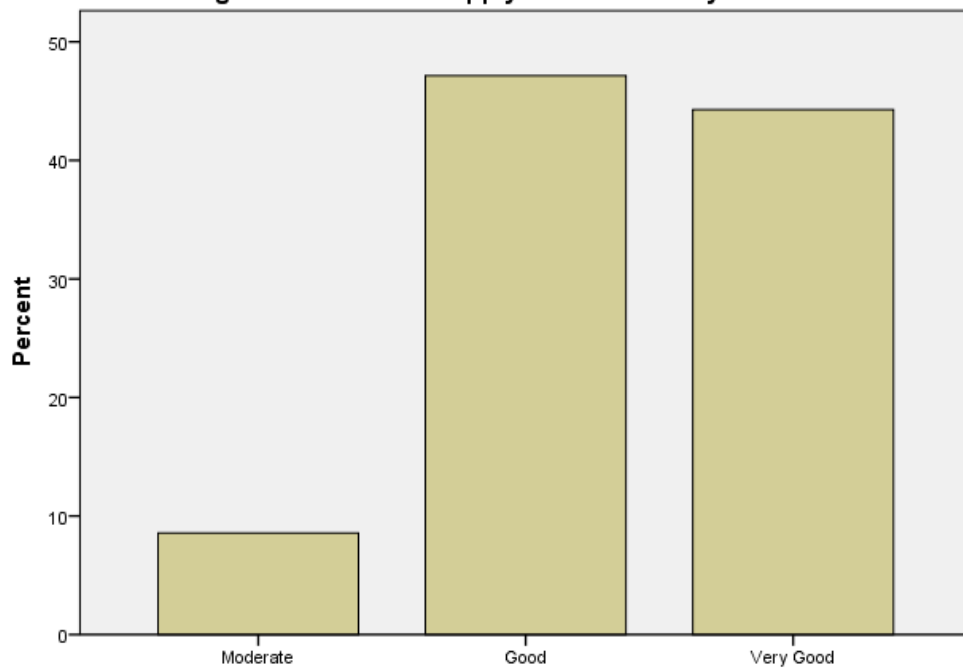

ภาพประกอบกิจกรรมโครงการกิจกรรมเสริมหลักสูตร
โครงการทัศนศึกษาออกสถานที่ หลักสูตรพุทธศาสตรบัณฑิต ภาควิชาภาษาอังกฤษ
“กรุงศรีอยุธยา: ดินแดนแห่งอารยธรรมทางพระพุทธศาสนา”
คณะพุทธศาสตร์ มหาวิทยาลัยมหาจุฬาลงกรณราชวิทยาลัย
ภาคการศึกษาที่ ๑ ปีการศึกษา ๒๕๖๕
ประจำปีงบประมาณ ๒๕๖๕



โบราณสถาน จังหวัดพระนครศรีอยุธยา แห่งที่ ๑
วัดมหาธาตุ



โบราณสถาน จังหวัดพระนครศรีอยุธยา แห่งที่ ๒
วัดมหาธาตุ



โบราณสถาน จังหวัดพระนครศรีอยุธยา แห่งที่ ๑
วัดพระศรีสรรเพชญ์



รับฟังการบรรยายประวัติความเป็นมาของแต่ละสถานที่จาก
วิทยากรในพื้นที่



ซากอารยธรรมที่กำลังถูกรวมชาติกลืนกิน



ทางขึ้นสู่ศาสนสถานโบราณ



จุดพักร้อน



มอบของที่ระลึกให้วิทยากรและเดินทางกลับมหาวิทยาลัย

ภาคผนวก

The Program of Visual Education Evaluation Form :
“Ayutthaya: The Land of Civilization of Buddhism”
 Faculty of Buddhism Mahachulalongkornrajavidyalaya University
 On Thursday, September 1, 2022

Direction : Please fill data of the questionnaire as follows:-
Part I : (Answerer's data) Please tick into the box () and fill the message into the blank.
Part II : (Evaluation's issues) Read and tick into the blank of "Opinion".
Part III : (Suggestion) If any others, please write them down in the blank.

Part I : (Answerer's data)

- 1.1 Status = Monk Novice Lay Other.....
- 1.2 Gender = Male Female
- 1.3 Position = executive Lecturer Staff General
- 1.4 Student = Class Year 1st 2nd 3rd 4th
- 1.5 Majoring = Buddhism Philosophy Religion and Philosophy

Part II : (Evaluation's issues)

Topic	Opinion				
	Very Good	Good	Moderate	Poor	Very Poor

Satisfaction with the Process of Activity

1. Arrangement. Information, Connection.					
2. The appropriated place for activity's arrangement.					
3. The time management in period of activity.					

Satisfaction to Staff and Speaker

4. The Ability of Moderator Ceremony (MC)					
5. The coordination and maintenance activity of lecturer and staff.					
6. The teamwork unity of lecturers and staff.					

Satisfaction with the Facilities

7. The staffs are attention and be facilitate informally.					
8. Drinking water, beverages are enough and appropriate to activity.					

9. Communication with lecturers and staff					
---	--	--	--	--	--

Satisfaction to Quality of Activity

10. To provide students be able to gain the empirical experience of learning the history of Buddhism from the real place					
11. To promote students' critical thinking skills and interpretation of the Buddhist principles in the past Thai society through ancient arts					
12. To promote students having learned the prosperity of society in the past that occurred from religious ethics and to apply it to the real way of life					

3. Suggestion

.....

.....

.....

.....

.....

